

VÝROČNÍ ZPRÁVA

2022

o činnosti a hospodaření
příspěvkové organizace
Kultura Česká Lípa



Kulturní dům Crystal | Vodní hrad Lipý | Centrum textilního tisku



OBSAH

| | | |
|------------|--|-----------|
| 1. | ÚVOD..... | 3 |
| 2. | POSLÁNÍ ORGANIZACE..... | 4 |
| 3. | ZÁKLADNÍ INFORMACE..... | 5 |
| 4. | PERSONALISTIKA..... | 6 |
| 4.1 | Zaměstnanci příspěvkové organizace Kultura Česká Lípa..... | 6 |
| 4.2 | Zaměstnanci na DPP příspěvkové organizace Kultura Česká Lípa..... | 7 |
| 4.3 | Organizační struktura příspěvkové organizace..... | 7 |
| 5. | EKONOMIKA A MAJETEK..... | 8 |
| 6. | HOSPODAŘENÍ ORGANIZACE..... | 10 |
| 6.1 | Výkaz zisku a ztráty..... | 10 |
| 6.2 | Rozvaha..... | 12 |
| 7. | OPRAVY, ÚDRŽBA A REKONSTRUKCE V ROCE 2022..... | 15 |
| 7.1 | Kulturní dům Crystal..... | 15 |
| 7.2 | Vodní hrad Lipý, Centrum textilního tisku..... | 16 |
| 7.3 | Jiráskovo divadlo - v rekonstrukci..... | 16 |
| 8. | PRONÁJMY..... | 18 |
| 8.1 | Statistika krátkodobých pronájmů v Kulturním domě Crystal v r. 2022..... | 18 |
| 8.2 | Přehled dlouhodobých nájemních vztahů v r. 2022..... | 20 |
| 8.3 | Agenturní činnost v r. 2022..... | 20 |
| 9. | VYÚČTOVÁNÍ AKCÍ..... | 21 |
| 9.1 | Vyúčtování akcí v Kulturním domě Crystal v r. 2022..... | 21 |
| 9.2 | Vyúčtování akcí v Centru textilního tisku v r. 2022..... | 22 |
| 9.3 | Vyúčtování akcí na hradě Lipý v r. 2022..... | 23 |
| 10. | HRAD LIPÝ A CENTRUM TEXTILNÍHO TISKU | 24 |
| 10.1 | Vodní hrad Lipý..... | 25 |
| 10.2 | Centrum textilního tisku..... | 36 |
| 10.3 | Ceník vstupného 2022..... | 39 |
| 10.4 | Návštěvnost 2022..... | 40 |
| 10.5 | Tržby a výnosy 2022..... | 40 |
| 10.6 | Personální obsazení odloučeného pracoviště Lipý..... | 40 |
| 10.7 | Souhrn..... | 41 |
| 11. | PROMO 2022..... | 42 |
| 11.1 | Měsíční programy..... | 42 |
| 11.2 | Plakáty z kulturních akcí..... | 45 |
| 11.3 | Elektronická propagace..... | 47 |
| 12. | KULTURA DO KAPSY 2022 | 49 |
| 13. | FOTOGALERIE - VÝBĚR Z AKCÍ 2022..... | 51 |

1. ÚVOD

Vážení přátelé českolipské „Kultury“,

jsem moc ráda, že se tato Výroční zpráva za rok 2022 nese v pozitivním duchu stejně, jako jím pro naši organizaci tento rok pozitivním byl. Znamenal nové nadechnutí kultury po covidově nepřátelské době a přestože i nás ovlivňuje situace konfliktu na Ukrajině a s ním spojený nárůst cen energií a všeobecné zdražování, vnímáme chuť lidí se bavit, potkávat a čerpat společné zážitky.

Cestu zpět k našim návštěvníkům spatřujeme jak v obnovování tradic, které máme všichni rádi (Pašije, Velikonoce, Vánoční jarmark na hradě Lipý), tak v pořádání velkých kulturních akcí, na které se každý rok všichni těšíme (Městské slavnosti, Pivní slavnosti, Rozsvícení vánočního stromu a další). Velmi nás těší, že se všechny tyto velké akce podařilo v roce 2022 uskutečnit za velké účasti veřejnosti a velmi pozitivních ohlasů.

Naše příspěvková organizace Kultura Česká Lípa nabídla v loňském roce velmi pestrý výběr akcí jak venkovních - Léto na hradě Lipý (Michal Prokop trio, noční prohlídky, letní kina, divadelní představení, pohádky, koncert Pokáče, Ivana Mládka s Banjo bandem, Karla Plíhala) nebo Čaje pro seniory v altánku v Městském parku, tak i vnitřních v Kulturním domě Crystal jako byly koncerty (Hradištan, Michal Hružza a kapela Hružza, Štefan Margita, Walda Gang a Alkehol, Kryštof, Richard Müller, Bratři Ebenové, Mig 21, Wohnout, Bílé Vánoce Lucie Bílé II) nebo divadelní představení (Můj báječný rozvod, Velké lásky v malém hotelu, Besídka divadla Sklep, Slepice na zádech, Balada pro banditu). Nabídli jsme i komornější pořady v Centru textilního tisku (koncert Husak kvartet, historické přednášky, One man show Rudyho Linky, koncert kapely Kluk z Husovky a další).

Jsmo moc rádi, že se daří navázat spolupráci se školskými zařízeními, která dobře reagují jak na obnovená představení pro MŠ a ZŠ v Kulturním domě Crystal, tak na pestrou nabídku workshopů v Centru textilního tisku. Na Vodním hradě Lipý se pak se školáky v plně obsazených prohlídkách zaměřujeme na představení českých tradic (vánoční a velikonoční prohlídky hradu).

V loňském roce se naší organizaci podařilo dokončit několik úspěšných investičních akcí a plánovaných oprav. Pořídili jsme firemní vozidlo pro provozní účely. V Kulturním domě Crystal byla provedena v letním období celková rekonstrukce parketové podlahy na hlavním sále. Na Vodním hradě Lipý byl kompletně zrekonstruován koncem roku dřevěný most, který byl již v havarijním stavu. Ve sklepení hradu bylo instalováno signalizační zařízení, které hlídá stav stoupající spodní vody, která na jaře způsobila značnou škodu. Spousta dalších investic je v běhu a budou dokončeny v následujícím roce (plošina pro invalidy v kině Crystal, 3D vizualizace Vodního hradu Lipý a další).

Velmi intenzivně se podílíme na dokončování rekonstrukce Jiráskova divadla. Kromě pravidelné účasti na kontrolních dnech také nakupujeme potřebný majetek na dovybavení Jiráskova divadla (praktikáble, baletizol, zvukovou techniku a další).

Do roku 2023 vstupujeme s velkými plány a těšíme se na nově zrekonstruované Jiráskovo divadlo. Věřím, že se potkáme na spoustě krásných kulturních akcí.

Tereza Vraná
ředitelka příspěvkové organizace
Kultura Česká Lípa

2. POSLÁNÍ ORGANIZACE

Posláním příspěvkové organizace Kultura Česká Lípa je naplňování kulturního života občanů. Především pořádání a organizování koncertů, divadelních představení, filmových představení, vzdělávacích projektů a dalších kulturně zábavných akcí.

K dalším činnostem naší organizace patří:

- pořádání výstav, přehlídek a odborných akcí
- provozování kulturních a kulturně vzdělávacích zařízení
- správa a zpřístupňování veřejnosti sbírek muzejní povahy
- zajištění chodu stabilní expozice
- propagace kulturního a historického dědictví regionu Českolipska
- vydavatelská a nakladatelská činnost
- agenturní činnost v oblasti kultury a umění
- pronájem nebytových prostor
- pronájem a půjčování věcí movitých
- zprostředkování obchodu a služeb
- reklamní činnost, marketing a mediální zastoupení
- správa a údržba nemovitostí
- velkoobchod a maloobchod

3. ZÁKLADNÍ INFORMACE

název: **Kultura Česká Lípa, příspěvková organizace**
sídlo: Boženy Němcové 2942, 470 01 Česká Lípa
právní forma: příspěvková organizace
IČ: 709 53 546
DIČ: CZ70953546

Kulturní dům Crystal Česká Lípa, příspěvková organizace byla zřízena 1.3.2002 na dobu neurčitou. V roce 2011 změnila svůj název na Kultura Česká Lípa, příspěvková organizace. Od 1.1.2020 byla sloučena se zanikající příspěvkovou organizací Lipý Česká Lípa, příspěvková organizace.

Zřizovatelem je město Česká Lípa, se sídlem nám. T. G. Masaryka č. p. 1, 470 36 Česká Lípa, IČ: 00260428.

Organizace je samostatnou příspěvkovou organizací s vlastními účty, je právnickou osobou, která může svým jménem nabývat práva a povinnosti.

Statutárním orgánem příspěvkové organizace je ředitel, který je do funkce jmenován a odvoláván zřizovatelem a je zaměstnancem organizace.

Příspěvková organizace spravuje a provozuje kulturní zařízení ve vlastnictví Města Česká Lípa:

Kulturní dům Crystal Česká Lípa, Boženy Němcové č. p. 2942, 470 01 Česká Lípa
Jiráskovo divadlo, Panská č. p. 219, 470 01 Česká Lípa
Vodní hrad Lipý, U Vodního hradu č. p. 63, 470 01 Česká Lípa
Centrum textilního tisku, U Vodního hradu č. p. 61, 470 01 Česká Lípa

oficiální Facebookový profil: [Kultura Česká Lípa, příspěvková organizace](#)
oficiální Instagramový profil: [Kultura Česká Lípa](#)
oficiální webové stránky: www.cl-kultura.cz

Předkládá: Tereza Vraná, ředitelka organizace
Účetní uzávěrka: Barbora Šimůnková, ekonomka a zástupkyně ředitelky

4. PERSONALISTIKA 2022

4.1 Zaměstnanci příspěvkové organizace Kultura Česká Lípa

Celý chod příspěvkové organizace, tedy Kulturního domu Crystal, Jiráskova divadla (nyní v rekonstrukci), Centra textilního tisku a Vodního hradu Lipý zajišťovalo v roce 2022 na hlavní pracovní poměr 16 zaměstnanců:

| | |
|--|-------------------|
| Ředitelka organizace | Tereza Vraná |
| Ekonomka - zástupkyně ředitelky | Barbora Šimůnková |
| Administrativní pracovnice, asistentka ředitelky | 1 |
| Mzdová účetní | 1 |
| Umělecký a propagační manažer | 1 |
| Mediální a administrativní koordinátorka | 1 |
| Produkční a propagační administrativní referent | 1 |
| Vedoucí technického úseku | 1 |
| Provozně-technický správce objektů | 1 |
| Technik, zvukař, osvětlovač | 1 |
| Údržbář | 1 |
| Uklízečka | 2 |
| Správce památkových objektů | 1 |
| Průvodci | 2 |

V roce 2022 došlo k následujícím personálním změnám:

Dne 01.01.2022 nastoupil nový zaměstnanec na pracovní pozici - Provozně-technický správce objektů, který nahradil zaměstnance v pracovní pozici - Údržbáře, který dne 28.02.2022 skončil dohodou pracovní poměr a odešel do starobního důchodu.

Dne 01.02.2022 nastoupila nová zaměstnankyně - Průvodkyně na 50% úvazek a pracovní poměr ukončila dohodou dne 31.08.2022.

Dne 01.09.2022 nastoupil nový zaměstnanec na pracovní pozici - Průvodce na plný úvazek.

Dne 01.09.2022 zároveň nastoupila nová zaměstnankyně na pracovní pozici - Mediální a administrativní koordinátorka.

Dne 30.09.2022 ukončila pracovní poměr dohodou zaměstnankyně v pracovní pozici - Průvodkyně na 30% úvazek.

Dne 31.12.2022 ukončil pracovní poměr dohodou zaměstnanec v pracovní pozici - Technik, zvukař, osvětlovač.

4.2 Zaměstnanci na DPP příspěvkové organizace Kultura Česká Lípa

Na dohody o provedení práce bylo v příspěvkové organizaci zaměstnáno celkem 67 osob na pomocné práce při pořádání kulturních akcí, stavbě pódia a stánků a při úklidu Vodního hradu Lipý a Centra textilního tisku (pokladní, šatnářky, pomocní technici, pořadatelé, uvaděčky, pomocné síly, požární hlídka, ochranka, průvodci apod.). Náklady na ostatní osobní náklady (OON) na dohody o provedení práce byly celkem v částce 806 909,00 Kč.

Počet zaměstnanců:

| Druh pracovního poměru | Stav ke dni 31.12.2022 |
|------------------------|------------------------|
| HPP | 16 |
| DPČ | 0 |
| DPP | 67 |

Mzdové náklady včetně odvodů z hlavních pracovních poměrů:

| Mzdové náklady + odvody | Částka v Kč |
|--------------------------------|--------------|
| Mzdy HPP bez OON | 5 760 914,00 |
| Sociální pojištění organizace | 1 428 714,00 |
| Zdravotní pojištění organizace | 524 451,00 |

4.3 Organizační struktura příspěvkové organizace

| Ředitelka | | | | | | | | | | | | | |
|----------------------|--|---------------|---------------------------------|---|------------------|------------------------------------|---------|--------------------------------------|-----------|-----------|-----------------------------|---------------|--|
| Zástupkyně ředitelky | | | | | | | | | | | | | |
| | | | | | | Vedoucí technik | | | | | Správce památkových objektů | | |
| Ekonomka | Administrativní pracovnice, asistentka ředitelky | Mzdová účetní | Produkční a propagační referent | Mediaální a administrativní koordinátorka | Umělecký manažer | Provozně-technický správce objektů | Údržbář | Technik, zvukař, osvětlovač, údržbář | Uklízečka | Uklízečka | Průvodce 100% | Průvodce 100% | |

5. EKONOMIKA A MAJETEK

Hospodaření v roce 2021

Kultura Česká Lípa, příspěvková organizace, hospodařila na základě rozpočtu schváleného Zastupitelstvem města Česká Lípa jako zřizovatele příspěvkové organizace, a to usnesením č. 431/2021 ze dne 15.12.2021.

a) Neinvestiční příspěvek na provozní náklady pro rok 2022 byl schválen ve výši 12.769.000,- Kč.

Dle zásad RM o řízení neškolských organizací byl dále rozdělen na:

- 5.143 tis. Kč – příspěvek na mzdy včetně odvodů
- 450 tis. Kč – příspěvek na OON včetně odvodů
- 685 tis. Kč – příspěvek na odpisy
- 6.491 tis. Kč – příspěvek na ostatní provozní náklady

b) Investiční příspěvek na nákup baletizolu do Jiráskova divadla v celkové výši 150 tis. Kč.

Rekonstrukce podlahy hlavního sálu KD v celkové výši 1.500 tis. Kč.

Během roku 2022 došlo hned k několika rozpočtovým změnám:

- změna výše odpisů ve výši -308 tis. Kč (snížení odpisů ZM 31.8.22 Č.USN. 508/1.9./2022)
- změna výše odpisů ve výši +7 tis. Kč (zvýšení odpisů ZM č.9/1.16/2022 dne 14.12.2022)
- navýšení příspěvku na provoz- energie +1408 tis. Kč (ZM 31.8.22 Č.USN. 508/2.11./2022)
- navýšení příspěvku na provoz-přesun z položky investiční příspěvek na rekonstrukci podlahy hl. sálu KD +1.200 tis. Kč (ZM 31.8.22 Č.USN. 508/2.2./2022)
- navýšení příspěvku na provoz-poplatek ČEZ -Jiráskovo divadlo +125 tis. Kč (ZM 31.8.22 Č.USN. 508/2.8./2022)
- navýšení příspěvku na mzdy-změna v nařízení vlády č. 341/2017 Sb. +192 tis. Kč (ZM č. 9/2022/2.9 ze dne 14.12.2022)

Fondy organizace k 31.12.2021

| | |
|---|-----------------|
| Fond odměn: | 185.000,00 Kč |
| Rezervní fond tvořený ze zlepšeného HV: | 1.091.238,73 Kč |
| Rezervní fond z ostatních titulů: | 30.000,00 Kč |
| FKSP: | 76.881,39 Kč |
| Investiční fond: | 2.042.116,00 Kč |

Fondy účetní jednotky jsou v plné výši kryté finančními prostředky na bankovních účtech organizace.

Příjmy příspěvkové organizace Kultura Česká Lípa se po uplynulých letech, ovlivněných vlivem pandemie COVID 19, dostaly v roce 2022 opět na hodnoty před rokem 2019. Citelné ztráty v příjmech za covidové období, kdy docházelo k přesouvání, rušení a omezování některých akcí, lze jasně odvodit z grafu. Předem odhadnout návštěvnost kulturních akcí po pandemii Covidu nebylo jednoduché, proto jsme byli ve svých předpokladech opatrnější. V roce 2022 se však podařilo získat některé interprety, se kterými nebylo počítáno a kteří návštěvnost akcí zvýšili.

Výnosy z doplňkové činnosti zatím hodnot před rokem 2019 nedosáhly vzhledem k přetrvávající obavě z pandemie Covid v počátku roku, kdy bylo bohužel zrušeno hned několik plesů. Dále zatím stále není pronajata restaurace v Kulturním domě Crystal a příjmy z pronájmů se očekávaly také od října v Jiráskově divadle, kde bylo původně plánováno otevření po celkové rekonstrukci na říjen roku 2022.

| VÝNOSY v tis. Kč | | |
|-------------------------|-----------------------|-------------------------|
| | hlavní činnost | vedlejší činnost |
| 2018 | 4184 | 2340 |
| 2019 | 3712 | 2355 |
| 2020 | 2495 | 1418 |
| 2021 | 1770 | 1494 |
| 2022 | 5698 | 1879 |

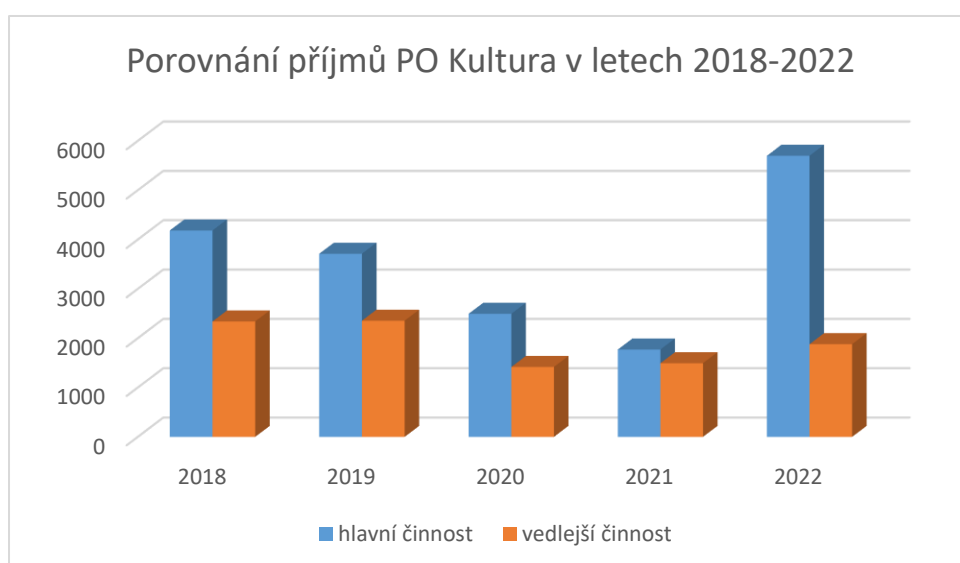

Ostatní výnosy a náklady jsou prezentované v přílohách: Výkaz zisků a ztrát +Rozvaha

6. HOSPODAŘENÍ ORGANIZACE 2022

6.1 Výkaz zisku a ztráty

Výkaz zisku a ztráty PŘÍSPĚVKOVÉ ORGANIZACE

Kultura Česká Lípa, příspěvková organizace, Boženy Němcové 2942, 470 01, Česká Lípa, IČ 70953546

sestavený k 31.12.2022

(v Kč, s přesností na dvě desetinná místa)
okamžik sestavení: 14.02.2023

| opoložky | Název položky | č.ř. | ÚČETNÍ OBDOBÍ | | | | |
|------------|---|---------------------------|----------------|--------------------|-------------------|--------------------|-------------------|
| | | | BĚŽNÉ | | MINULÉ | | |
| | | | Hlavní činnost | Hospodářská č. | Hlavní činnost | Hospodářská č. | |
| | | | 1 | 2 | 3 | 4 | |
| A. | NÁKLADY CELKEM | A.I. až A.V. | 1 | 21050842,28 | 1572684,77 | 13647510,61 | 1339124,04 |
| I. | Náklady z činnosti | A.I.1. až A.I.36. | 2 | 21032124,90 | 1572684,77 | 13647510,61 | 1339124,04 |
| 1. | Spotřeba materiálu | 501 | 3 | 982053,92 | 70965,86 | 461984,96 | 38977,92 |
| 2. | Spotřeba energie | 502 | 4 | 2324986,22 | 221269,64 | 1620237,82 | 181628,08 |
| 3. | Spotřeba jiných neskladovatelných dodáv | 503 | 5 | | | | |
| 4. | Prodané zboží | 504 | 6 | | 78285,76 | 45463,71 | 21651,21 |
| 5. | Aktivace dlouhodobého majetku | 506 | 114 | | | | |
| 6. | Aktivace oběžného majetku | 507 | 115 | | | | |
| 7. | Změna stavu zásob vlastní výroby | 508 | 116 | | | | |
| 8. | Opravy a udržování | 511 | 7 | 874788,48 | 88327,65 | 706463,75 | 76510,51 |
| 9. | Cestovné | 512 | 8 | | | | |
| 10. | Náklady na reprezentaci | 513 | 9 | 8228,63 | | 10951,25 | |
| 11. | Aktivace vnitroorganizačních služeb | 516 | 117 | | | | |
| 12. | Ostatní služby | 518 | 10 | 6442756,67 | 116138,17 | 2485662,43 | 64689,66 |
| 13. | Mzdové náklady | 521 | 11 | 5821706,45 | 554053,55 | 5096790,59 | 571348,41 |
| 14. | Zákonné sociální pojištění | 524 | 13 | 1777988,32 | 169211,68 | 1559759,52 | 174848,48 |
| 15. | Jiné sociální pojištění | 525 | 14 | 31480,00 | | 23976,00 | |
| 16. | Zákonné sociální náklady | 527 | 15 | 357513,57 | | 276247,60 | |
| 17. | Jiné sociální náklady | 528 | 16 | | | | |
| 18. | Daň silniční | 531 | 17 | | | | |
| 19. | Daň z nemovitostí | 532 | 18 | | | | |
| 20. | Jiné daně a poplatky | 538 | 19 | 619344,55 | 58800,45 | 486408,75 | 54526,25 |
| 22. | Smluvní pokuty a úroky z prodlení | 541 | 21 | | | | |
| 23. | Jiné pokuty a penále | 542 | 22 | | | 2372,00 | |
| 24. | Dary a jiná bezúplatná předání | 543 | 23 | | | | |
| 25. | Prodaný materiál | 544 | 24 | | | | |
| 26. | Manka a škody | 547 | 25 | | 445,47 | | |
| 27. | Tvorba fondů | 548 | 26 | | | | |
| 28. | Odpisy dlouhodobého majetku | 551 | 27 | 383925,00 | | 234505,00 | |
| 29. | Prodaný dlouhodobý nehmotný majetek | 552 | 28 | | | | |
| 30. | Prodaný dlouhodobý hmotný majetek | 553 | 29 | | | | |
| 31. | Prodané pozemky | 554 | 30 | | | | |
| 32. | Tvorba a zúčtování rezerv | 555 | 31 | | | -28384,00 | |
| 33. | Tvorba a zúčtování opravných položek | 556 | 32 | | | | |
| 34. | Náklady z vyřazených pohledávek | 557 | 33 | | | | |
| 35. | Náklady z drobného dlouhodobého majetku | 558 | 118 | 874607,60 | 81713,98 | 420428,17 | 47129,85 |
| 36. | Ostatní náklady z činnosti | 549 | 34 | 532745,49 | 133472,56 | 244643,06 | 107813,67 |
| II. | Finanční náklady | A.II.1. až A.II.5. | 35 | 4704,77 | | | |
| 1. | Prodané cenné papíry a podíly | 561 | 36 | | | | |
| 2. | Úroky | 562 | 37 | | | | |
| 3. | Kurzové ztráty | 563 | 38 | 4704,77 | | | |
| 4. | Náklady z přecenění reálnou hodnotou | 564 | 39 | | | | |
| 5. | Ostatní finanční náklady | 569 | 40 | | | | |

| opoložky | Název položky | č.ř. | 1 | 2 | 3 | 4 |
|-------------|--|-----------------------------|----------------|-----------------|----------------|---|
| | | | ÚČETNÍ OBDOBÍ | | | |
| | | | BĚŽNÉ | | MINULÉ | |
| | | Hlavní činnost | Hospodářská č. | Hlavní činnost | Hospodářská č. | |
| III. | Náklady na transfery | A.III.1. až A.III.2. | 41 | | | |
| 1. | Náklady vybraných ústředních vládních institucí na transfery | 571 | 42 | | | |
| 2. | Náklady vybraných místních vládních institucí na transfery | 572 | 43 | | | |
| V. | Daň z příjmů | A.V.1. až A.V.2. | 119 | 14012,61 | | |
| 1. | Daň z příjmů | 591 | 111 | 14012,61 | | |
| 2. | Dodatečné odvody daně z příjmů | 595 | 112 | | | |

| opoložky | Název položky | č.ř. | 1 | 2 | 3 | 4 | |
|------------|--|---------------------------|----------------|--------------------|-------------------|--------------------|-------------------|
| | | | ÚČETNÍ OBDOBÍ | | | | |
| | | | BĚŽNÉ | | MINULÉ | | |
| | | Hlavní činnost | Hospodářská č. | Hlavní činnost | Hospodářská č. | | |
| B. | VÝNOSY CELKEM | B.I. až B.V. | 53 | 21119736,23 | 2008896,69 | 13497099,97 | 1643414,67 |
| I. | Výnosy z činnosti | B.I.1. až B.I.17. | 54 | 5605090,68 | 1972261,74 | 1652099,97 | 1612404,48 |
| 1. | Výnosy z prodeje vlastních výrobků | 601 | 55 | | | | |
| 2. | Výnosy z prodeje služeb | 602 | 56 | 4449893,32 | 266855,06 | 1249019,28 | 140110,35 |
| 3. | Výnosy z pronájmu | 603 | 57 | | 1425350,26 | | 1201826,15 |
| 4. | Výnosy z prodaného zboží | 604 | 58 | | 146583,86 | 76021,00 | 45006,89 |
| 8. | Jiné výnosy z vlastních výkonů | 609 | 62 | | | | |
| 9. | Smluvní pokuty a úroky z prodlení | 641 | 71 | | | | |
| 10. | Jiné pokuty a penále | 642 | 72 | 239,88 | | | |
| 11. | Výnosy z vyřazených pohledávek | 643 | 73 | | | | |
| 12. | Výnosy z prodeje materiálu | 644 | 74 | | | | |
| 13. | Výnosy z prodeje dlouhodobého nehmotného | 645 | 75 | | | | |
| 14. | Výnosy z prodeje dlouhodobého hmotného majetku kromě pozemků | 646 | 76 | | | | |
| 15. | Výnosy z prodeje pozemků | 647 | 77 | | | | |
| 16. | Čerpání fondů | 648 | 78 | 607577,00 | | 199691,00 | |
| 17. | Ostatní výnosy z činnosti | 649 | 79 | 547380,48 | 133472,56 | 127368,69 | 225461,09 |
| II. | Finanční výnosy | B.II.1. až B.II.6. | 80 | 74245,55 | | | |
| 1. | Výnosy z prodeje cenných papírů a podílů | 661 | 81 | | | | |
| 2. | Úroky | 662 | 82 | 73750,55 | | | |
| 3. | Kurzové zisky | 663 | 83 | | | | |
| 4. | Výnosy z přecenění reálnou hodnotou | 664 | 84 | | | | |
| 6. | Ostatní finanční výnosy | 669 | 86 | 495,00 | | | |
| IV. | Výnosy z transferů | B.IV.1. až B.IV.2. | 97 | 15440400,00 | 36634,95 | 11845000,00 | 31010,19 |
| 1. | Výnosy vybraných ústředních vládních institucí z transferů | 671 | 98 | | | | |
| 2. | Výnosy vybraných místních vládních institucí z transferů | 672 | 99 | 15440400,00 | 36634,95 | 11845000,00 | 31010,19 |
| C. | VÝSLEDEK HOSPODAŘENÍ | | 109 | | | | |
| 1. | Výsledek hospodaření před zdaněním | B. - (A.I. až A.IV.) | 110 | 82906,56 | 436211,92 | -150410,64 | 304290,63 |
| 2. | Výsledek hospodaření běžného účetního | B. - A. | 120 | 68893,95 | 436211,92 | -150410,64 | 304290,63 |

6.2. Rozvaha

Rozvaha PŘÍSPĚVKOVÉ ORGANIZACE Kultura Česká Lípa, příspěvková organizace, Boženy Němcové 2942, 470 01, Česká Lípa, IČ 70953546

sestavená k 31.12.2022

(v Kč, s přesností na dvě desetinná místa)

okamžik sestavení: 14.02.2023

| opoložky | Název položky | č.ř. | 1 | 2 | 3 | 4 |
|-------------|--|-----------|--------------------|--------------------|--------------------|--------------------|
| | | | ÚČETNÍ OBDOBÍ | | | |
| | | | BĚŽNÉ | | | MINULÉ |
| BRUTTO | KOREKCE | NETTO | | | | |
| | A. a B. | 1 | 39288793,29 | 26380364,68 | 12908428,61 | 12725639,83 |
| A. | A.I. až A.IV. | 2 | 32009052,60 | 26363731,68 | 5645320,92 | 5451503,92 |
| I. | A.I.1. až A.I.9. | 3 | 264922,85 | 82922,85 | 182000,00 | |
| 1. | Nehmotné výsledky výzkumu a vývoje | 012 | 4 | | | |
| 2. | Softw are | 013 | 5 | | | |
| 3. | Ocenitelná práva | 014 | 6 | | | |
| 4. | Povolenky na emise a preferenční limity | 015 | 7 | | | |
| 5. | Drobný dlouhodobý nehmotný majetek | 018 | 8 | 82922,85 | 82922,85 | |
| 6. | Ostatní dlouhodobý nehmotný majetek | 019 | 9 | | | |
| 7. | Nedokončený dlouhodobý nehmotný majet | 041 | 10 | 182000,00 | | 182000,00 |
| 8. | Poskytnuté zálohy na dlouhodobý nehmotr | 051 | 12 | | | |
| 9. | Dlouhodobý nehmotný majetek určený k pr | 035 | 13 | | | |
| II. | A.II.1. až A.II.10. | 14 | 31744129,75 | 26280808,83 | 5463320,92 | 5451503,92 |
| 1. | Pozemky | 031 | 15 | | | |
| 2. | Kulturní předměty | 032 | 16 | 512538,00 | | 512538,00 |
| 3. | Stavby | 021 | 17 | | | |
| 4. | Samostatné hmotné movité věci a soubory hmotných movitých věcí | 022 | 18 | 18243270,67 | 13439980,75 | 4803289,92 |
| 5. | Pěstitelské celky trvalých porostů | 025 | 19 | | | |
| 6. | Drobný dlouhodobý hmotný majetek | 028 | 20 | 12840828,08 | 12840828,08 | |
| 7. | Ostatní dlouhodobý hmotný majetek | 029 | 21 | | | |
| 8. | Nedokončený dlouhodobý hmotný majetek | 042 | 22 | 147493,00 | | 147493,00 |
| 9. | Poskytnuté zálohy na dlouhodobý hmotný | 052 | 24 | | | |
| 10. | Dlouhodobý hmotný majetek určený k prod | 036 | 25 | | | |
| III. | A.III.1. až A.III.8. | 26 | | | | |
| 1. | Majetkové účasti v osobách s rozhodující | 061 | 27 | | | |
| 2. | Majetkové účasti v osobách s podstatným | 062 | 28 | | | |
| 3. | Dluhové cenné papíry držené do splatnosti | 063 | 29 | | | |
| 5. | Termínované vklady dlouhodobé | 068 | 31 | | | |
| 6. | Ostatní dlouhodobý finanční majetek | 069 | 32 | | | |
| IV. | A.IV.1. až A.IV.6. | 35 | | | | |
| 1. | Poskytnuté návratné finanční výpomoci dle | 462 | 36 | | | |
| 2. | Dlouhodobé pohledávky z postoupených ú | 464 | 37 | | | |
| 3. | Dlouhodobé poskytnuté zálohy | 465 | 38 | | | |
| 5. | Ostatní dlouhodobé pohledávky | 469 | 41 | | | |
| 6. | Dlouhodobé poskytnuté zálohy na transfer | 471 | 42 | | | |

| opoložky | Název položky | č.ř. | ÚČETNÍ OBDOBÍ | | | |
|-------------|--|-----------|-------------------|-----------------|-------------------|-------------------|
| | | | BĚŽNÉ | | | MINULÉ |
| | | | BRUTTO | KOREKCE | NETTO | |
| 1 | 2 | 3 | 4 | | | |
| B. | B.I. až B.III. | 43 | 7279740,69 | 16633,00 | 7263107,69 | 7274135,91 |
| I. | B.I.1. až B.I.10. | 44 | 287007,86 | | 287007,86 | 300509,26 |
| 1. | Pořízení materiálu | 111 | 45 | | | |
| 2. | Materiál na skladě | 112 | 46 | 6556,00 | 6556,00 | 5464,00 |
| 3. | Materiál na cestě | 119 | 47 | | | |
| 4. | Nedokončená výroba | 121 | 48 | | | |
| 5. | Polotovary vlastní výroby | 122 | 49 | | | |
| 6. | Výrobky | 123 | 50 | | | |
| 7. | Pořízení zboží | 131 | 51 | | | |
| 8. | Zboží na skladě | 132 | 52 | 280451,86 | 280451,86 | 295045,26 |
| 9. | Zboží na cestě | 138 | 53 | | | |
| 10. | Ostatní zásoby | 139 | 54 | | | |
| II. | B.II.1 až B.II.33. | 55 | 968771,00 | 16633,00 | 952138,00 | 2054792,62 |
| 1. | Odběratelé | 311 | 56 | 258935,87 | 16633,00 | 242302,87 |
| 4. | Krátkodobé poskytnuté zálohy | 314 | 59 | 132683,91 | | 132683,91 |
| 5. | Jiné pohledávky z hlavní činnosti | 315 | 60 | | | |
| 6. | Poskytnuté návratné finanční výpomoci kraje | 316 | 61 | | | |
| 9. | Pohledávky za zaměstnanci | 335 | 64 | | | |
| 10. | Sociální zabezpečení | 336 | 65 | | | |
| 11. | Zdravotní pojištění | 337 | 66 | | | |
| 12. | Důchodové spoření | 338 | 67 | | | |
| 13. | Daň z příjmů | 341 | 68 | 29200,00 | | 29200,00 |
| 14. | Ostatní daně, poplatky a jiná obdobná peněžitá | 342 | 69 | | | |
| 15. | Daň z přidané hodnoty | 343 | 70 | | | 179945,00 |
| 16. | Pohledávky za osobami mimo vybrané vládní | 344 | 71 | | | |
| 17. | Pohledávky za vybranými ústředními vládními | 346 | 72 | | | |
| 18. | Pohledávky za vybranými místními vládními | 348 | 73 | | | |
| 28. | Krátkodobé poskytnuté zálohy na transfer | 373 | 83 | | | |
| 30. | Náklady příštích období | 381 | 84 | 186640,65 | | 186640,65 |
| 31. | Příjmy příštích období | 385 | 85 | 12300,55 | | 12300,55 |
| 32. | Dohadné účty aktivní | 388 | 86 | | | |
| 33. | Ostatní krátkodobé pohledávky | 377 | 87 | 349010,02 | | 349010,02 |
| III. | B.III.1. až B.III.17. | 88 | 6023961,83 | | 6023961,83 | 4918834,03 |
| 1. | Majetkové cenné papíry k obchodování | 251 | 89 | | | |
| 2. | Dluhové cenné papíry k obchodování | 253 | 90 | | | |
| 3. | Jiné cenné papíry | 256 | 91 | | | |
| 4. | Termínované vklady krátkodobé | 244 | 92 | | | |
| 5. | Jiné běžné účty | 245 | 93 | | | |
| 9. | Běžný účet | 241 | 97 | 5862785,44 | | 5862785,44 |
| 10. | Běžný účet FKSP | 243 | 98 | 73989,39 | | 73989,39 |
| 15. | Ceniny | 263 | 103 | 700,00 | | 700,00 |
| 16. | Peníze na cestě | 262 | 104 | | | |
| 17. | Pokladna | 261 | 105 | 86487,00 | | 86487,00 |

| opoložky | Název položky | Syntetický účet | číslo řádku | ÚČETNÍ OBDOBÍ | |
|-------------|---|------------------------------|-------------|--------------------|--------------------|
| | | | | 1 | 2 |
| | | | | BĚŽNÉ | MINULÉ |
| | PASIVA CELKEM | C. a D. | 106 | 12908428,61 | 12725639,83 |
| C. | Vlastní kapitál | C.I. až C.IV. | 107 | 9880873,48 | 9296255,04 |
| I. | Jmenné účetní jednotky a upravující po | C.I.1. až C.I.7. | 108 | 5950531,49 | 5699470,92 |
| 1. | Jmenné účetní jednotky | 401 | 109 | 5645320,92 | 5451503,92 |
| 3. | Transfery na pořízení dlouhodobého majetku | 403 | 111 | | |
| 4. | Kurzové rozdíly | 405 | 112 | | |
| 5. | Oceňovací rozdíly při prvotním použití met | 406 | 113 | | |
| 6. | Jiné oceňovací rozdíly | 407 | 114 | | |
| 7. | Opravy předcházejících účetních období | 408 | 115 | 305210,57 | 247967,00 |
| II. | Fondy účetní jednotky | C.II.1. až C.II.6. | 116 | 3425236,12 | 3442904,13 |
| 1. | Fond odměn | 411 | 117 | 185000,00 | 365000,00 |
| 2. | Fond kulturních a sociálních potřeb | 412 | 118 | 76881,39 | 97130,39 |
| 3. | Rezervní fond tvořený ze zlepšeného výs | 413 | 119 | 1091238,73 | 1576288,74 |
| 4. | Rezervní fond z ostatních titulů | 414 | 120 | 30000,00 | |
| 5. | Fond reprodukce majetku, fond investic | 416 | 121 | 2042116,00 | 1404485,00 |
| III. | Výsledek hospodaření | C.III.1. až C.III.3. | 123 | 505105,87 | 153879,99 |
| 1. | Výsledek hospodaření běžného účetního období | | 124 | 505105,87 | 153879,99 |
| 2. | Výsledek hospodaření ve schvalovacím ří | 431 | 125 | | |
| 3. | Výsledek hospodaření předcházejících úč | 432 | 126 | | |
| D. | Cizí zdroje | D.I. až D.III. | 132 | 3027555,13 | 3429384,79 |
| I. | Rezervy | D.I.1. | 133 | | |
| 1. | Rezervy | 441 | 134 | | |
| II. | Dlouhodobé závazky | D.II.1. až D.II.8. | 135 | | |
| 1. | Dlouhodobé úvěry | 451 | 136 | | |
| 2. | Přijaté návratné finanční výpomoci dlouhod | 452 | 137 | | |
| 4. | Dlouhodobé přijaté zálohy | 455 | 139 | | |
| 7. | Ostatní dlouhodobé závazky | 459 | 143 | | |
| 8. | Dlouhodobé přijaté zálohy na transfery | 472 | 144 | | |
| III. | Krátkodobé závazky | D.III.1. až D.III.38. | 145 | 3027555,13 | 3429384,79 |
| 1. | Krátkodobé úvěry | 281 | 146 | | |
| 4. | Jiné krátkodobé půjčky | 289 | 149 | | |
| 5. | Dodavatelé | 321 | 150 | 1109540,45 | 44639,24 |
| 7. | Krátkodobé přijaté zálohy | 324 | 152 | 41350,50 | 3500,00 |
| 9. | Přijaté návratné finanční výpomoci krátkod | 326 | 154 | | |
| 10. | Zaměstnanci | 331 | 155 | 493859,73 | 445455,00 |
| 11. | Jiné závazky vůči zaměstnancům | 333 | 156 | | |
| 12. | Sociální zabezpečení | 336 | 157 | 172565,00 | 159389,00 |
| 13. | Zdravotní pojištění | 337 | 158 | 74434,00 | 69368,00 |
| 14. | Důchodové spoření | 338 | 159 | | |
| 15. | Daň z příjmů | 341 | 160 | | |
| 16. | Ostatní daně, poplatky a jiná obdobná peně | 342 | 161 | 40383,00 | 33436,00 |
| 17. | Daň z přidané hodnoty | 343 | 162 | 142500,61 | |
| 18. | Závazky k osobám mimo vybrané vládní in | 345 | 164 | | |
| 19. | Závazky k vybraným ústředním vládním in | 347 | 165 | | |
| 20. | Závazky k vybraným místním vládním insti | 349 | 166 | | |
| 32. | Krátkodobé přijaté zálohy na transfery | 374 | 179 | | |
| 35. | Výdaje příštích období | 383 | 180 | 45969,69 | 1402167,54 |
| 36. | Výnosy příštích období | 384 | 181 | 762849,90 | 1070049,85 |
| 37. | Dohadné účty pasivní | 389 | 182 | 58296,25 | 150000,00 |
| 38. | Ostatní krátkodobé závazky | 378 | 183 | 85806,00 | 51380,16 |

7. OPRAVY, ÚDRŽBA A REKONSTRUKCE V ROCE 2022

- pravidelné školení zaměstnanců příspěvkové organizace a pracovníků na DPP v BOZP
- školení požární hlídky při kulturních akcích
- školení zaměstnanců v první pomoci
- pomoc studentům VŠ při fotodokumentaci KD Crystal pro připravovanou knihu o kulturních zařízeních
- stavba velkého pódia ve sportovní hale pro koncert poděkování zdravotníkům pro Město ČL
- stavba velkého pódia pro akce v Jablonném v Podještědí a v Brništi
- pravidelné revize a servisy dle protokolů na jednotlivých pracovištích
- technické zajištění akcí pro veřejnost – montáž pódii, prodejních stánků
- oprava převaření schodů pódia

Situace v rámci úseku technického zajištění a údržby dle jednotlivých pracovišť:

7.1 Kulturní dům Crystal

- havárie vzduchotechniky - oprava snímače
- oprava prosklené části střechy KD
- oprava vodoinstalace: kanceláře
- výroba a montáž zábradlí na střeše KD
- oprava zdroje: vzduchotechnika
- renovace parketové podlahy hlavního sálu KD
- oprava tepelného vedení
- oprava atiky na střeše KD
- oprava stěn, výmalba, nové vypínače, výměna svítidel, výměna koberce v jednacích místnostech
- havárie WC – oprava trojcestného ventilu
- havárie topení – oprava
- havárie vzduchotechniky – sál KD - oprava
- zajištění techniky na akci Sportovec roku
- technické zajištění akademií ZŠ a MŠ
- dokončení závlahy živých plotů na terase KD Crystal
- technické zajištění voleb do městského zastupitelstva
- technické zajištění Burzy škol
- technické zajištění sálu pro volby na prezidenta ČR



7.2 Vodní hrad Lipý, Centrum textilního tisku



- údržba plynového kotle
 - čištění okapů, pronájem plošiny
 - olejování a leštění dřevěné podlahy – hrad Lipý
 - porucha PZTS - výměna baterie v čidle
 - malířské práce – opravy omítek CTT
 - transformátor – světla sklepení hrad Lipý
 - havarijná oprava čerpadla ve sklepení hradu Lipý
 - oprava rozcestníku na hradě Lipý, cedule pokladna CTT
- oprava čerpadla, výměna na hradě Lipý
 - porucha PZTS ústředny – vadná deska
 - havárie po bouři – nefunkční linka – ústředna Lipý
 - oprava skla v okně – vikýř hrad Lipý
 - oprava dřevěného mostu u Vodního hradu Lipý
 - oprava sgrafit – fixace před zimou – Vodní hrad Lipý
 - stavba pódia na Vodním hradě Lipý a prodejních stánků
 - technické zajištění Velikonoc na hradě
 - otevírání Vodního hradu Lipý - sekání trávy, mytí oken, úklid expozic
 - zprovoznění letního kina na Vodním Hradě
 - stavba velkého pódia pro akci Všudybud

7.3 Jiráskovo divadlo – v rekonstrukci

V roce 2022 jsme se pravidelně účastnili kontrolních dnů Jiráskova divadla.

Připomínkujeme a snažíme se prosadit dílčí změny, např. mřížky vzduchotechniky na stropě sálu, pracovní osvětlení jeviště pro pohyb herců, potažení ocelových lávek jeviště kobercem proti hluku, výmalba orchestřiště a zamaskování traverzového překladu, zrušení nevzhledných a nepotřebných světel v orchestřišti, vybudování dílny údržby, přebudování šatny pro pěvecký sbor na běžnou hereckou šatnu, číslování háčků v šatnách pro veřejnost, číslování sedadel v sále, upřesnění gastro

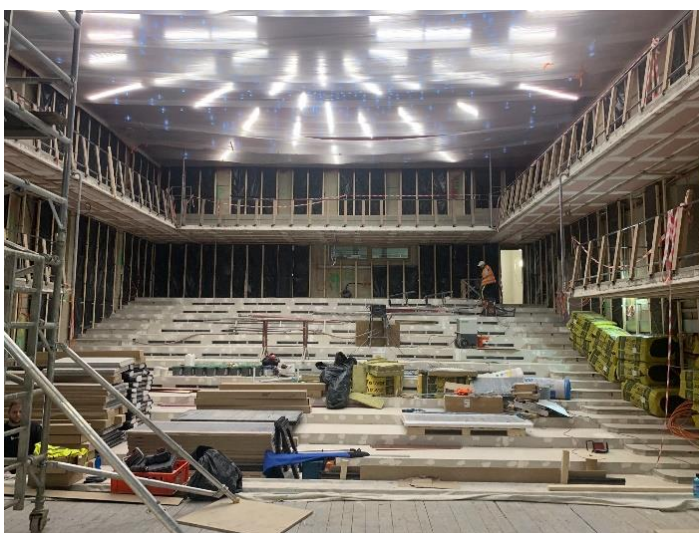

vybavení, akustický obklad režie, nábytkové vybavení režie, vysoušeče rukou na toaletách pro veřejnost, akustická opatření ve veřejném průchodu, ovládání osvětlení obou foyer, zatemňovací závěsy v hereckých šatnách, orientační a také klíčový systém .

Některé chyby projektu už změnit nelze, např.: herecké šatny v patře, traverzy ve výhledu z malé místnosti režie, vzduchotechnická strojovna hned u jeviště, umístění racků AVT (zesilovačů) a SCO (stmívačů) na jevišti a hlavně nedostatek skladovacích prostor u jeviště.

Před slavnostním otevřením se snažíme do divadla dokoupit další potřebné vybavení. Například jsme již pořídili PC vybavení pokladen, režie a kanceláře, kompletní vybavení pro úklid a zimní i letní údržbu, divadelní praktikáble, jevištní stoly a židle, sufity, schůdky a žebříky, stolky pro livepost, vybavení dílny údržby, prodlužovací přívody, mikrofony, mikrofonní kabeláž a stojany, DMX spliter a DMX kabeláž a také reprobedny pro malé sály.

Ještě zbývá vybrat a snad v roce 2023 i zakoupit druhý zvukový pult, videoprojektor, plátno a v neposlední řadě koncertní křídlo a piano.

Rekonstrukce i přes drobné komplikace zdárně pokračuje a už se moc těšíme, až budeme moci divadlo představit veřejnosti a začít jej plně využívat.

8. PRONÁJMY

8.1 Statistika krátkodobých pronájmů v Kulturním domě Crystal v r. 2022

| Měsíc | Datum | Pořadatel | Název akce | Návštěvnost |
|--------------|-------------|------------------------|-------------------------------------|-------------|
| LEDEN - ÚNOR | | DIVADELNÍ KLUB JIRÁSEK | ZKOUŠKY SOUBORU | 30 |
| LEDEN - ÚNOR | | KULTURNÍ ŠUM | ZKOUŠKY SOUBORU | 30 |
| BŘEZEN | 5.3. | SČDO | POHÁREK SČDO | 35 |
| BŘEZEN | 6.3. | LIBERTIN | KARNEVAL PRO DĚTI | 200 |
| BŘEZEN | 8.3. | SPORT ČESKÁ LÍPA | NEJLEPŠÍ SPOROTOVEC ROKU | 200 |
| BŘEZEN | 12.3. | IRENA BUCHALOVÁ | 24. EROTICKÝ PLES | 200 |
| BŘEZEN | 23.3. | LIBERTIN | „ZAHÁJENÍ SEZÓNY ADELLINE 2022“ | 200 |
| BŘEZEN | 25.3. | PLANETA ZEMĚ, z.ú. | MAGICKÝ SENEGAL | 1500 |
| BŘEZEN | 25.3. | ŠKOLA ROCKU, z.s. | ŠKOLA ROCKU | 250 |
| BŘEZEN | 30.3. | MĚSTO ČESKÁ LÍPA | VEŘEJNÉ PROJEDNÁNÍ ÚZEMNÍCH STUDIÍ | 150 |
| BŘEZEN | 31.3. | MĚSTO ČESKÁ LÍPA | ODPOLEDNÍ ČAJE PRO SENIORY | 200 |
| BŘEZEN | | DIVADELNÍ KLUB JIRÁSEK | ZKOUŠKY SOUBORU | 10 |
| BŘEZEN | | KULTURNÍ ŠUM | ZKOUŠKY SOUBORU | 10 |
| DUBEN | 2.4. | ASOCIACE TOM ČR | CIMRMAN BY SE DIVIL | 200 |
| DUBEN | 7.4. | MĚSTO ČESKÁ LÍPA | PORADA ŠKOLNÍCH JÍDELEN | 40 |
| DUBEN | 10.4. | TŠ DUHA | ČESKOLIPSKÝ ZVONEČEK | 200 |
| DUBEN | 16.4. | ROBERT BALOG | TANEČNÍ PLES | 350 |
| DUBEN | 20.4. | MĚSTO ČESKÁ LÍPA | VEŘEJNÉ JEDNÁNÍ (PŘEJMENOVÁNÍ ULIC) | 100 |
| DUBEN | 23.4. | ZŠ ŠPIČÁK | ŠKOLNÍ PLES (12. ROČNÍK) | 450 |
| DUBEN | | DIVADELNÍ KLUB JIRÁSEK | ZKOUŠKY SOUBORU | 30 |
| DUBEN | | KULTURNÍ ŠUM | ZKOUŠKY SOUBORU | 30 |
| KVĚTEN | 5.5. | MĚSTO ČESKÁ LÍPA | ODPOLEDNÍ ČAJE PRO SENIORY | 250 |
| KVĚTEN | 7.5. | PETR SIGMUND | PLES PRO RADOST | 300 |
| KVĚTEN | 26.5. | OSBD Česká Lípa | SHROMÁŽDĚNÍ DELEGÁTŮ | 100 |
| KVĚTEN | 31.5. | ZŠ ŠPIČÁK | ŠKOLNÍ AKADEMIE (32. ROČNÍK) | 300 |
| KVĚTEN | | DIVADELNÍ KLUB JIRÁSEK | ZKOUŠKY SOUBORU | 10 |
| KVĚTEN | | KULTURNÍ ŠUM | ZKOUŠKY SOUBORU | 10 |
| ČERVEN | 2.6. | ZŠ LADA | ŠKOLNÍ AKADEMIE | 300 |
| ČERVEN | 7.6. | ZŠ JIŽNÍ | ŠKOLNÍ AKADEMIE | 300 |
| ČERVEN | 22.6. | TUTTI FRUTTI | ZÁVĚREČNÁ SHOW TS TUTTI FRUTTI | 200 |
| ČERVEN | 23.6. | MĚSTO ČESKÁ LÍPA | ODPOLEDNÍ ČAJE PRO SENIORY | 150 |
| ČERVEN | 24.6. | ZŠ ZDRAVNOTNÍ | MATURITNÍ PLES | 350 |
| ČERVEN | | DIVADELNÍ KLUB JIRÁSEK | ZKOUŠKY SOUBORU | 10 |
| ČERVEN | | KULTURNÍ ŠUM | ZKOUŠKY SOUBORU | 10 |
| SRPEN | 29.8.-31.8. | MĚSTO ČESKÁ LÍPA | ŠKOLENÍ K VOLBÁM | 50 |
| ZÁŘÍ | 6.9. | MĚSTO ČESKÁ LÍPA | VEŘEJNÁ DEBATA | 50 |
| ZÁŘÍ | 9.9. | MĚSTO ČESKÁ LÍPA | ODPOLEDNÍ ČAJE PRO SENIORY | 200 |
| ZÁŘÍ | 12.9. | MĚSTO ČESKÁ LÍPA | ŠKOLENÍ K VOLBÁM | 50 |
| ZÁŘÍ | 14.9. | MĚSTO ČESKÁ LÍPA | ŽIVÁ KNIHOVNA - POVOLÁNÍ | 100 |

| | | | | |
|----------|------------|------------------------|-------------------------------------|--------------|
| ZÁŘÍ | 16.9. | TŠ DUHA | TANEČNÍ | 50 |
| ZÁŘÍ | 23.9. | TŠ DUHA | TANEČNÍ | 50 |
| ZÁŘÍ | 24.9. | MĚSTO ČESKÁ LÍPA | VOLBY SČÍTÁNÍ HLASŮ 2022 | 50 |
| ZÁŘÍ | 27.9. | MĚSTO ČESKÁ LÍPA | VYHLÁŠENÍ REGION. ČESKOLIP. VÝROBKU | 50 |
| ZÁŘÍ | 30.9. | TŠ DUHA | TANEČNÍ | 50 |
| ZÁŘÍ | 2.10. | MOTTYGO, s.r.o. | ŠTÍSTKO A POUPĚNKA | 400 |
| ZÁŘÍ | | DIVADELNÍ KLUB JIRÁSEK | ZKOUŠKY SOUBORU | 30 |
| ZÁŘÍ | | KULTURNÍ ŠUM | ZKOUŠKY SOUBORU | 10 |
| ŘÍJEN | 6.10. | MĚSTO ČESKÁ LÍPA | ODPOLEDNÍ ČAJE PRO SENIORY | 200 |
| ŘÍJEN | 7.10. | TŠ DUHA | TANEČNÍ | 50 |
| ŘÍJEN | 14.10. | TŠ DUHA | TANEČNÍ | 50 |
| ŘÍJEN | 15.10. | TŠ DUHA | PRODLOUŽENÁ | 200 |
| ŘÍJEN | 19.-22.10. | DKJ | ČDP | 700 |
| ŘÍJEN | 24.-25.10. | ZŠ TYRŠE | AKADEMIE | 1200 |
| ŘÍJEN | 27.10. | TŠ DUHA | TANEČNÍ | 50 |
| ŘÍJEN | | DIVADELNÍ KLUB JIRÁSEK | ZKOUŠKY SOUBORU | 30 |
| ŘÍJEN | | KULTURNÍ ŠUM | ZKOUŠKY SOUBORU | 10 |
| LISTOPAD | 1.11. | ÚŘAD PRÁCE | BURZA ŠKOL | 800 |
| LISTOPAD | 3.11. | ZUŠ | MÁ TO SMYSL | 200 |
| LISTOPAD | 4.11. | TŠ DUHA | TANEČNÍ | 50 |
| LISTOPAD | 5.11. | EUROŠKOLA | PLES | 350 |
| LISTOPAD | 10.11. | MĚSTO ČESKÁ LÍPA | ODPOLEDNÍ ČAJE PRO SENIORY | 200 |
| LISTOPAD | 11.11. | TŠ DUHA | TANEČNÍ | 50 |
| LISTOPAD | 18.11. | TŠ DUHA | TANEČNÍ | 50 |
| LISTOPAD | 19.11. | TŠ DUHA | PRODLOUŽENÁ | 150 |
| LISTOPAD | 24.11. | OSBD | SHROMÁŽDĚNÍ DELEGÁTŮ | 50 |
| LISTOPAD | 25.11. | TŠ DUHA | TANEČNÍ | 50 |
| LISTOPAD | 30.11. | MŠ ARBESOVA | VÁNOČNÍ KONCERT | 500 |
| PROSINEC | 3.12. | TŠ DUHA | TANEČNÍ | 50 |
| PROSINEC | 4.12. | TŠ DUHA | TANEČNÍ | 200 |
| PROSINEC | 4.12. | KULTURNÍ ŠUM | ZKOUŠKY SOUBORU | 10 |
| PROSINEC | 5.12. | LIBERTIN | MIKULÁŠSKÁ NADÍLKA | 400 |
| PROSINEC | 11.12. | LIBERTIN | VÁNOČNÍ SHOW SKUPINY TUTTI FRUTTI | 250 |
| PROSINEC | 20.12. | MĚSTO ČESKÁ LÍPA | ŠKOLENÍ K VOLBÁM | 50 |
| PROSINEC | 22.12. | MĚSTO ČESKÁ LÍPA | ŠKOLENÍ K VOLBÁM | 50 |
| | | | Celkový počet návštěvníků | 13795 |

8.2 Přehled dlouhodobých nájemních vztahů v r. 2022

| Dlouhodobé pronájmy - KD CRYSTAL - k 31.12.2022 | | | | | | | |
|---|------------------------|------------------------------|------------------|---------------|---------------------|--------------|-----------------|
| | nájemce | provozovna | začátek pronájmu | pronájmu | výše pronáj. | | dobu plat. sml. |
| 1. | Antonín Nevole | Kino Crystal | od 4/2002 | | 20 000,00 Kč | | neurčitá |
| 2. | Ing. Jindřich Andryšek | Kinoreklama | od 5/2007 | | 1 300,00 Kč | plus energie | neurčitá |
| 3. | Envikon, s.r.o. | Poradenství - život. prostř. | od 6/2012 | 04/2022 | 6 000,00 Kč | plus energie | neurčitá |
| 4. | Antonín Nevole | Archiv a propagace kina | od 6/2012 | | 1 800,00 Kč | plus energie | neurčitá |
| 5. | Jana Dudková | Zakázkové krejčovství | od 8/2013 | | 3 250,00 Kč | plus energie | neurčitá |
| 6. | TJ Lokomotiva, o.s. | Judo a aikido | od 11/2014 | 05/2022 | 1 667,00 Kč | plus energie | neurčitá |
| 7. | Pavel Šmíd | U bílýho černocho | od 6/2014 | | 5 000,00 Kč | plus energie | urč. do r. 2034 |
| 8. | OREX s.r.o. | Bar u sálu | od 9/2014 | | 10 100,00 Kč | plus energie | urč. do r. 2034 |
| 9. | Pavel Šmíd | U bílýho černocho - klub II. | od 11/2015 | | 3 000,00 Kč | | neurčitá |
| 10. | Českolipský Evergreen | Zkušebna pěveckého sboru | od 04/2021 | | 2 210,00 Kč | plus energie | neurčitá |
| 11. | Bohemorum | Skladování hmotného | od 05/2021 | | 500,00 Kč | plus energie | neurčitá |
| 12. | Jakub Machula | Ateliér s olejomalbami | od 05/2022 | | 2 500,00 Kč | plus energie | neurčitá |
| 13. | JUDO Česká Lípa | Judo a aikido | od 06/2022 | | 3 200,00 Kč | plus energie | neurčitá |
| | | | | CELKEM | 60 527,00 Kč | | |

8.3 Agenturní činnost v r. 2022

Agenturní činnost – spolupráce s Městem Česká Lípa v r. 2022

| Datum | Objednatel | Název akce | Návštěvnost |
|-------------------|------------|-------------------------------|-------------|
| 17.04.2022 | Město ČL | Velikonoce na hradě Lipý 2022 | 600 |
| 17.06.-18.06.2022 | Město ČL | Městské slavnosti 2022 | 5000 |
| 19.07.2022 | Město ČL | Čaje pro seniory – léto 2022 | 100 |
| 19.08.2022 | Město ČL | Čaje pro seniory – léto 2022 | 200 |
| 27.08.2022 | Město ČL | Pivní slavnosti 2022 | 2500 |
| 19.11.2022 | Město ČL | Průvod alpských čertů | 2000 |
| 27.11.-23.12.2022 | Město ČL | Advent 2022 | 3500 |
| | | Návštěvnost celkem: | 8300 |

9. VYÚČTOVÁNÍ AKCÍ

9.1 Vyúčtování akcí v Kulturním domě Crystal v roce 2022

| Datum | Akce | Náklady | Příjmy | Rozdíl | Návštěvnost |
|------------|--------------------------------|------------------------|------------------------|-----------------------|-------------|
| 05.01.2022 | Hradišťan - Tříkrálový koncert | 167 051,00 Kč | 79 170,00 Kč | -87 881,00 Kč | 206 |
| 22.01.2022 | O vodníku Česílkovi | 19 200,00 Kč | 1 900,00 Kč | -17 300,00 Kč | 19 |
| 05.02.2022 | O pejskovi a kočičce | 19 790,00 Kč | 8 400,00 Kč | -11 390,00 Kč | 84 |
| 11.02.2022 | Michal Hružka a kapela Hružky | 115 737,00 Kč | 64 050,00 Kč | -51 687,00 Kč | 199 |
| 10.03.2022 | Štefan Margita - Intimity | 134 833,51 Kč | 77 195,00 Kč | -57 638,51 Kč | 163 |
| 13.03.2022 | Šípková Růženka | 13 000,00 Kč | 6 000,00 Kč | -7 000,00 Kč | 60 |
| 15.03.2023 | Můj báječný rozvod | 121 433,58 Kč | 134 940,00 Kč | 13 506,42 Kč | 348 |
| 08.04.2022 | Walda gang + Alkohol | 306 275,40 Kč | 302 947,11 Kč | -3 328,29 Kč | 822 |
| 11.04.2022 | Kryštof | 427 980,72 Kč | 482 130,00 Kč | 54 149,28 Kč | 497 |
| 25.04.2022 | Shakespearův Shylock | 32 505,72 Kč | 26 700,00 Kč | -5 805,72 Kč | 92 |
| 27.04.2022 | Besídka divadla Sklep | 118 313,04 Kč | 123 240,00 Kč | 4 926,96 Kč | 318 |
| 29.04.2022 | Čapkoviny - pro školy | 10 000,00 Kč | 55 300,00 Kč | 45 300,00 Kč | 553 |
| 22.05.2022 | Jak se Honza učil čarovat | 13 000,00 Kč | 3 750,00 Kč | -9 250,00 Kč | 38 |
| 25.05.2022 | Komáři se ženili - pro školy | 33 000,00 Kč | 24 350,00 Kč | -8 650,00 Kč | 244 |
| 10.06.2022 | Richard Müller | 335 278,29 Kč | 161 550,00 Kč | -173 728,29 Kč | 235 |
| 08.09.2022 | Velké lásky v malém hotelu | 118 510,50 Kč | 105 830,00 Kč | -12 680,50 Kč | 281 |
| 21.09.2022 | Bratři Ebenové | 149 548,14 Kč | 77 850,00 Kč | -71 698,14 Kč | 174 |
| 29.10.2022 | MIG 21 | 264 854,97 Kč | 187 350,00 Kč | -77 504,97 Kč | 459 |
| 06.11.2022 | Malá čarodějnice | 23 953,00 Kč | 12 700,00 Kč | -11 253,00 Kč | 127 |
| 07.11.2022 | Pohádky z pařezové chaloupky | 33 393,00 Kč | 46 400,00 Kč | 13 007,00 Kč | 464 |
| 08.11.2022 | Slepice na zádech | 216 940,28 Kč | 206 315,00 Kč | -10 625,28 Kč | 384 |
| 12.11.2022 | Wohnout | 232 477,24 Kč | 233 280,00 Kč | 802,76 Kč | 586 |
| 14.11.2022 | Balada pro banditu | 110 166,49 Kč | 46 725,00 Kč | -63 441,49 Kč | 138 |
| 29.11.2022 | Vánoční koncert Fešáků | 89 934,78 Kč | 81 600,00 Kč | -8 334,78 Kč | 282 |
| 06.12.2022 | Mesiáš | 101 331,67 Kč | 54 210,00 Kč | -47 121,67 Kč | 142 |
| 15.12.2022 | Bílé Vánoce Lucie Bílé | 587 284,98 Kč | 563 520,00 Kč | -23 764,98 Kč | 588 |
| 19.12.2022 | Jů a Hele - Vánoční čas | 24 400,00 Kč | 14 100,00 Kč | -10 300,00 Kč | 141 |
| | | 3 820 193,31 Kč | 3 181 502,11 Kč | -638 691,20 Kč | 7644 |

Návratnost:

83%

9.2 Vyúčtování akcí v Centru textilního tisku v roce 2022

| Datum | Akce | Náklady | Příjmy | Rozdíl | Návštěvnost |
|------------|---|----------------------|---------------------|-----------------------|-------------|
| 21.01.2022 | Husak Quartet | 29 385,48 Kč | 14 200,00 Kč | -15 185,48 Kč | 71 |
| 26.01.2022 | Krajin. a přírodní symboly Českolipska | 2 592,09 Kč | 1 440,00 Kč | -1 152,09 Kč | 18 |
| 28.02.2022 | Rudy Linka - One man show | 52 078,32 Kč | 20 625,00 Kč | -31 453,32 Kč | 83 |
| 02.03.2022 | Maude, Lionel a prst Jacksona Pollocka | 6 978,00 Kč | 3 738,00 Kč | -3 240,00 Kč | 27 |
| 09.03.2022 | Historické a sakrální symb. Českolipska | 2 458,09 Kč | 1 440,00 Kč | -1 018,09 Kč | 18 |
| 25.03.2022 | Vladimír Merta duo | 35 085,00 Kč | 11 200,00 Kč | -23 885,00 Kč | 56 |
| 22.04.2022 | Jak vypřáhnout mezka | 16 502,80 Kč | 9 450,00 Kč | -7 052,80 Kč | 63 |
| 11.05.2022 | Grafické symboly Českolipska | 2 448,10 Kč | 720,00 Kč | -1 728,10 Kč | 9 |
| 14.09.2022 | Grafické symboly Českolipska II | 2 000,00 Kč | 400,00 Kč | -1 600,00 Kč | 5 |
| 26.10.2022 | Kluk z Husovky + Hořký kafe | 24 712,32 Kč | 8 200,00 Kč | -16 512,32 Kč | 41 |
| 04.11.2022 | Jazzbakers | 14 923,01 Kč | 1 950,00 Kč | -12 973,01 Kč | 13 |
| | | 189 163,21 Kč | 73 363,00 Kč | -115 800,21 Kč | 404 |

Návratnost



9.3 Vyúčtování akcí na hradě Lipý v roce 2022

| Datum | Akce | Náklady | Příjmy | Rozdíl | Návštěvnost |
|-----------------------------|---------------------------------|----------------------|----------------------|-----------------------|-------------|
| 18.05.2022 | Michal Prokop trio | 93 586,16 Kč | 57 050,00 Kč | -36 536,16 Kč | 195 |
| 27.-28.5.2022 | Tyjátr na hradě 2022 | 19 907,34 Kč | 16 300,00 Kč | -3 607,34 Kč | 116 |
| 26.06.2022 | O kohoutkovi a slepičce | 10 000,00 Kč | 3 000,00 Kč | -7 000,00 Kč | 30 |
| 12.07.2022 | Letní kino – Tajem. staré bamb. | 6 945,34 Kč | 11 900,00 Kč | 4 954,66 Kč | 117 |
| 14., 28.7., 11., 25.8.22 | Noční prohlídky | 45 000,00 Kč | 13 220,00 Kč | -31 780,00 Kč | 124 |
| 16.07.2022 | Ivan Mládek a Banjo band | 143 507,70 Kč | 75 750,00 Kč | -67 757,70 Kč | 217 |
| 20.07.2022 | Pokáč | 232 404,07 Kč | 239 700,00 Kč | 7 295,93 Kč | 599 |
| 24.07.2022 | Princezna ze mlejna | 18 715,05 Kč | 8 300,00 Kč | -10 415,05 Kč | 81 |
| 26.07.2022 | Letní kino - Není čas zemřít | 2 420,00 Kč | 2 100,00 Kč | -320,00 Kč | 19 |
| 30.07.2022 | The Plastic people of the univ. | 50 382,58 Kč | 33 350,00 Kč | -17 032,58 Kč | 110 |
| 02.08.2022 | Divadlo Verze: Jméno | 92 718,71 Kč | 91 955,00 Kč | -763,71 Kč | 237 |
| 09.08.2022 | Letní kino - Gump | 1 899,59 Kč | 3 400,00 Kč | 1 500,41 Kč | 32 |
| 18.08.2022 | Karel Plíhal - recitál | 77 107,94 Kč | 90 100,00 Kč | 12 992,06 Kč | 256 |
| 21.08.2022 | O chytr. Honzovi a krás. Madl. | 12 656,70 Kč | 5 200,00 Kč | -7 456,70 Kč | 50 |
| 23.08.2022 | Letní kino - Vyšehrad: FYLM | 2 420,00 Kč | 2 000,00 Kč | -420,00 Kč | 18 |
| 11.09.2022 | Královnina touha | 5 803,44 Kč | 2 400,00 Kč | -3 403,44 Kč | 24 |
| 16.09.2022 | The Rockset | 57 352,25 Kč | 35 428,51 Kč | -21 923,74 Kč | 115 |
| 10.12.2022 | Vánoce na hradě Lipý | 86 812,04 Kč | 50 422,48 Kč | -36 389,56 Kč | 679 |
| | | 959 638,91 Kč | 741 575,99 Kč | -218 062,92 Kč | 3019 |

Návratnost

77%

10. HRAD LIPÝ A CENTRUM TEXTILNÍHO TISKU

Největšími památkami a turistickým cílem v České Lípě v oblasti cestovního ruchu jsou **Vodní hrad Lipý** a **Centrum textilního tisku (CTT)**.

Obě památky umožňují veřejnosti představit vlastní historii, která je ale úzce spjatá s historií města Česká Lípa, a představují hojně navštěvovaný turistický cíl. Prohlídky probíhají na obou objektech prostřednictvím výkladů s průvodci. Jeden okruh je věnován historii Vodního hradu Lipý a druhý v CTT historii kartounek na Českolipsku a ukázkám potisku textilu.

• Vymezení předmětu hlavní činnosti v této oblasti

- získávání, shromažďování, trvalé uchovávání, evidování, odborné zpracování a zpřístupňování veřejnosti sbírek muzejní povahy z oblasti textilnictví ve smyslu zákona č. 122/2000 Sb., o ochraně sbírek muzejní povahy a o změně některých dalších zákonů
- zajištění č. 122/2000 Sb., o ochraně a expozice s využitím interaktivních prvků se zaměřením na tradici textilnictví
- propagace kulturního a historického dědictví regionu Českolipska, pořádání zážitkových workshopů pro veřejnost
- pořádání, organizování a zabezpečování výstav včetně autorských děl (ve smyslu zákona č. 121/2000 Sb.)
- poskytování informačních služeb veřejnosti včetně zpřístupnění informací a databází počítačovou nebo obdobnou sítí v souladu s účelem zřízení a předmětem činnosti, poskytování odborných informací a výkladů k historii města a jeho okolí
- pořádání, organizování a zabezpečování kulturně společenských akcí, koncertů, divadelních představení, filmových a jiných audiovizuálních představení, zajišťování a organizování jiných způsobů zpřístupnění děl ve smyslu zákona č. 121/2000 Sb., autorského zákona
- pořádání přehlídek a soutěží v oblasti veřejného představení autorských děl (divadlo, film, hudba apod.)
- výchovná, přednášková a vzdělávací činnosti včetně mimoškolního vzdělávání – pořádání odborných kurzů, školení, přednášek
- vydávání neperiodických publikací (ve smyslu zákona č. 37/1995 Sb.) v souladu s účelem zřízení a předmětem činnosti
- pořizování databází a zabezpečování jejich vytěžování a zužitkování v souladu s účelem zřízení a předmětem činnosti (ve smyslu zákona č. 121/2000 Sb. a ve znění pozdějších předpisů).

10.1 Vodní hrad Lipý



Prohlídka hradu Lipý je koncipovaným prohlídkovým okruhem, který se věnuje nejstarší historii i novodobým dějinám hradu. Návštěvníkům je podáván kvalitní odborný výklad o historii a vývoji této jedinečné kulturní památky, a to i se zřetelům na historický vývoj České Lípy a zdejšího regionu. Společně s průvodcem si návštěvníci projdou nádvoří hradu, navštíví gotické sklepení, podívají se na trosky renesančního paláce, kde probíhá výklad o majitelích panství v 16. století. Zároveň je vidět na sousedící Červený dům, jehož historie je ve zkratce také návštěvníkům představena. Dále v expozici východní branské věže jsou představeny dějiny rodu Kouniců a osudy hradu v 17.–20. století.

V letošním roce jsme mohli zahájit prohlídky na obou objektech bez jakéhokoli omezení. Sezóna v Centru textilního tisku začala již 16. 2. a na Vodním hradě Lipý tradičně od 1. 4. Otevření předcházely úklid a úpravy obou objektů, ale také instalace nových exponátů, tím stěžejním byla historická kredenc z počátku 20. století do expozice v branské věži. Mezi další kroky k zatraktivnění hradu patří jistě i nasvícení kamenných oblouků v části bývalého jižního paláce. Nasvícením došlo k upozornění na tento objekt nejen z přiléhající silnice, ale i mostu, tedy hlavního tahu na Prahu. Zároveň jsme na určitou dobu využily tento světelný prvek v modrožlutém provedení k podpoře Ukrajiny, která byla aktuálně okupována a je dodnes.

Obnovou prošel rozcestník na nádvoří hradu, který byl vyroben nově ze dřeva a nahradil ten nevyhovující plastový. Ve stejném provedení, tedy ze dřeva s historizujícím typem písma byla nově vyrobena i cedule označující pokladnu v Centru textilního tisku.

Ráda bych zmínila, že se v letošním roce podařilo obnovit tradici pašijových her. Realizace proběhla díky podání grantu na Liberecký kraj, který byl schválen, a umožnil tak mimořádný program o životě Ježíše Krista s živým hudebním doprovodem, a i přes nepřízeň počasí se tato akce shledala s velkým zájmem a ohlasem veřejnosti i médií.

Pašijím předcházela novinka letošní sezóny, rozhodli jsme se pro návštěvníky připravit v době předvelikonoční speciálně upravené tematické několikadenní prohlídky v expozici hradu, kterou jsme nazdobili nejen jarní květinovou dekorací, ale především ukázkami tradičních velikonočních zvyků, o kterých se během prohlídky vyprávělo. Program byl přizpůsoben i dětem, proto jsme ho nabídli do škol a shledali se s velkým zájmem. Program byl doplněn podobně laděným workshopem v CTT, na kterém si děti vyrobily jarní dekoraci.

Velikonoční období zakončil sobotní řemeslný jarmark na nádvoří hradu, který byl další den obohacen kulturním programem zajištěným Městem Česká Lípa.

Velkou radost jsme měli z možnosti prezentovat náš hrad v Toulavé kameře, tedy velmi sledovaném pořadu České televize. Květnová návštěva televizního štábu znamenala nejen příjemné setkání, ale také získání unikátních dronových záznamů, které nyní můžeme využívat k další propagaci. Ohlas na reportáž byl překvapivě velký a získal nám nové návštěvníky, kteří skutečně přijeli na základě jejího shlédnutí.

V červnu jsme připravili další novinku, a to několikadenní program pojící se k oslavě Dne dětí. Naše průvodkyně v kostýmu připravily hru s cílem pomoci najít bílé paní prostřednictvím úkolů, rozmístěných po nádvoří a sklepení, ztracené klíče od pokladu. V závěru bylo jejich snažení odměněno sladkostí a možností vyrobit si v CTT ubrousek zdobený razítky. Akce měla opět velký ohlas.

Závěr první poloviny roku na hradě naplnili velkolepé městské slavnosti. Náš hrad se ponořil do středověkého období s kejklíři, řemeslníky, hudebníky i klání na koních. Nechyběla sokolnice, ani středověká kuchyně a povídání o dobových zvycích s ukázkami. Velkolepý byl průvod městem s jednotlivými historickými spolky s prapory.

Nádvoří hradu bylo během roku propůjčeno krom našich akcí i několika nájemcům za účelem uspořádání koncertů, programů pro děti, divadelních představení, ale i svateb.

Po hlavní prázdninové sezóně, ve které jsme nabídli návštěvníkům oblíbené noční prohlídky, tentokrát s tématem 19. století, ale také letní kino na nádvoří hradu a řadu hudebních akcí nebo pohádek pro děti, se kulturní dění od října přesunulo do Centra textilního tisku. Až v prosinci jsme znovu otevřeli brány hradu kvůli pořádání akce Vánoce na hradě s tradičním řemeslným jarmarkem, bohatým kulturním programem na nádvoří, ale i hravou stezkou pro děti ve sklepení. V expozici probíhaly prohlídky zaměřené na vánoční zvyky a tvoření perníčků, v Centru tisku pak ve spolupráci s nadací Ozvěnou různé dílničky a prodej výrobků.

● Otevírací doba

Zimní sezóna 16. 2. – 31.3. a 1. 10. – 17. 12.

Únor – březen, říjen – prosinec

středa až sobota 10.00 – 16.00

polední přestávka 12.00 – 13.00

Prohlídky začínají v celou hodinu, tj. 10.00, 11.00, 13.00, 14.00 a 15.00 hod.

Letní sezóna 1.4. - 30.9.

Duben – září

úterý až sobota 9.00 – 17.00

neděle 10.00 – 17.00

polední přestávka 12.00 – 13.00

Prohlídky začínají v celou hodinu, tj. 9.00, 10.00, 11.00, 13.00, 14.00, 15.00 a 16.00 hod.

● Kulturní akce konané na hradě Lipý v roce 2022

Duben

- | | | |
|--------------------------|--|----------------------|
| • 15. dubna | Pašije | hrad Lipý |
| • 16. dubna | Velikonoční jarmark na hradě Lipý | hrad Lipý |
| • 17. dubna | Velikonoce na hradě Lipý 2022 | hrad Lipý |
| • 6., 7., 12., 13. dubna | Velikonoční workshop | CTT, hrad |
| • 30. dubna | Pálení čarodějnic – Libertin | hrad Lipý – pronájem |

Květen

- | | | |
|-------------------|---|-----------|
| • 18. května | Michal Prokop Trio - koncert | hrad Lipý |
| • 27.-28. května | Tyjátr na hradě – divadelní festival | CTT, hrad |
| • 26., 31. května | Workshop - Den dětí | CTT, hrad |

Červen

- | | | |
|---------------------|--|----------------------|
| • 1., 7., 8. června | Workshop - Den dětí | CTT, hrad |
| • 3.-4. června | Všudybud – hudební festival | hrad Lipý – pronájem |
| • 11. června | Metal Attack – koncert | hrad Lipý – pronájem |
| • 24. června | Škola Rocku | hrad Lipý – pronájem |
| • 26. června | O kohoutkovi a slepičce – pohádka | hrad Lipý |

Červenec

- | | | |
|---------------------|---|-----------------|
| • 3. července | 3. narozeniny Českolipské pivotéky | hrad – pronájem |
| • 12. července | Letní kino – Tajemství staré bambitky II | hrad Lipý |
| • 14., 28. července | Noční prohlídky | hrad Lipý |
| • 16. července | Ivan Mládek a Banjo Band - koncert | hrad Lipý |
| • 20. července | Pokáč - koncert | hrad Lipý |

- 24. července **Princezna ze mlýna – divadelní pohádka** hrad Lipý
- 26. července **Letní kino – Není čas zemřít** hrad Lipý
- 30. července **The Plastic People of the Universe – koncert** hrad Lipý

Srpen

- 2. srpna **Divadlo Verze - Jméno** hrad Lipý
- 9. srpna **Letní kino – Gump – pes, který naučil lidi žít** hrad Lipý
- 11., 25. srpna **Noční prohlídky** hrad Lipý
- 18. srpna **Karel Plíhal - Recitál** hrad Lipý – přesunuto do KD
- 20. srpna **Noc na vlnách s Lípou Musicou** hrad/ pronájem
- 21. srpna **O chytrém Honzovi a krásné Madlence** hrad Lipý
- 23. srpna **Letní kino – Vyšehrad - Fyln** hrad Lipý

Září

- 11. září **Královnina touha – divadelní pohádka** hrad Lipý
- 16. září **The Rockset - World Roxette Tribute Band** hrad Lipý
- 17. září **Rockforzuš** hrad/ pronájem

Říjen

- 1. října **Yoga union festival** hrad/ pronájem

Prosinec

- 10. prosince **Vánoce na hradě Lipý** hrad Lipý
- 13.-16. prosince **Vánoční workshop s prohlídkou hradu** hrad, CTT

ZPRÁVA O TECHNICKÉM STAVU VODNÍHO HRADU LIPÝ K 31. 12. 2022

Tento příspěvek by měl stručně popsat aktuální technický stav jednotlivých objektů hradu Lipý v České Lípě na sklonku roku 2022, zhodnotit možná rizika a případně navrhnout možná řešení.

Hrad Lipý je nejstarší dochovanou památkou v České Lípě. Přes svůj pohnutý osud především ve 20. století je areál unikátním souborem různorodých objektů s výjimečnou vopovídací, estetickou, a především historickou hodnotou, vyžadující naši mimořádnou pozornost a neustálou odbornou péči. Všechny opravy a úpravy by měly v maximální míře respektovat i podobu hradního areálu, kterou mu vtiskla velmi citlivá rekonstrukce provedená uznávanou architektonickou kanceláří GIRSA AT vedená prof. Ing. arch. Akad. arch. Václavem Girsou.

V následující části se zaměříme na jednotlivé objekty.

1. Most

Gotický kamenný most z 15. století je hlavní vstup do areálu hradu Lipý a spolu s branskou věží vytváří jednu z pohledových dominant areálu.

Na konstrukci mostu jsou dvě výrazné závady. První a nejviditelnější je vypadání malty ze spár kamenného zdiva, zvláště v parapetní partii.

Doporučujeme doplnit vypadané šíbry a prohodit spáry kvalitní vápennou maltou do líce zdiva.

Druhý problém se týká dlažby. V nástupní partii v 1/3 mostu došlo k propadu dlažby a vzniku kaluží při dešti a oblevách a následnému prosakování vody do konstrukce mostu. Další problémové místo je žlab před bránou, který je také propadlý a neumožňuje důkladné odvedení srážkové vody z konstrukce mostovky. Zde je nutné rozebrat dlažbu, předláždít a upravit tak, aby byl umožněn odvod srážkové vody z mostovky mimo konstrukci mostu.

Technický stav mostu se jeví jako stabilizovaný, prvořadé by mělo být opětovné prohození spár maltou a zpevnění parapetu mostu.

2. Branská věž

Jak už bylo řečeno je branská věž spolu s mostem asi nejvýraznější z pohledových dominant hradu Lipý a zároveň je to jediný objekt areálu, který se do dnešních dnů dochoval a na kterém můžeme sledovat vývoj tohoto objektu od 14. století do současnosti a na kterém se dochovalo velké množství původních konstrukcí, úprav a detailů, které vyžadují naši pozornost, péči a pravidelnou údržbu.

Velmi unikátní je dochovaná původní renesanční sgrafitová omítka na vnějším plášti branské věže, která vyžaduje zvýšenou pozornost a péči. Na podzim roku 2022 byly v některých partiích severní stěny tohoto objektu zjištěny puchýře a odtržení původní renesanční sgrafitové omítky, ty byly následně fixovány s tím, že finální konzervace by měla proběhnout v klimaticky příznivém období roku 2023. Po dohodě s restaurátorem by měla být provedena revize celého vnějšího pláště branské věže s dochovanými sgrafity a následně navržena technologie a postup dalších oprav a konzervací v souladu se zásadami památkové péče.

Alarmující je stav vnějších oken, která potřebují nový nátěr a některá okna na západní exponované západní straně do nádvoří vyžadují náročnější opravu dřevěné konstrukce.

Nátěr doporučujeme provést v původní barevnosti dle původního projektu Ateliéru Girsy.

Ošetření nátěrem vyžaduje schodiště a podlahy expozice 1. n. p. Především dřevěné stupně schodiště by měli být ošetřeny, protože jsou intenzivně zatěžovány návštěvnickým provozem. Doporučili bychom důkladné vyčištění a nátěr bezbarvým OSMO voskem, který vytvoří dostatečnou ochranou vrstvu při zachování patiny stáří, a to jak u schodů, tak u podlah v expozici.

Velmi problematické se ukazují trhliny na rákosovém stropě v místnosti expozice věnované rodu Kouniců, které se projevují především v severovýchodní partii. Je zde velké riziko možnosti zřícení této části stropu. Problém může způsobovat hned několik aspektů, jednak velká plocha stropu, ale především změny teplot a vlhkosti během ročních období a také pohyb zdiva branské věže v této partii, což se může projevit i na vnějším plášti věže. Doporučili bychom provedení sádrových plomb a následné sledování, případně prohlídku statikem.

Vhodné by bylo také provést odbornou údržbu kachlového sporáku v kuchyňce, kde došlo k vypadání hliněné vymazávky mezi kachly.

Jinak se jeví objekt branské věže jako stabilizovaný, bez zásadních závažnějších poškození a defektů. Navrhujeme také instalaci mřížek proti listů do okapů, a to v rámci revize sgrafitových omítek, kdy bude použita zdvižná plošina.

Od minulého roku byla s příchodem nové správkyňe Vodního hradu zavedena pravidelná ochrana interiérových prostor branské věže, a to ošetření proti náletovému hmyzu, akreditovanou firmou Deravo. Toto opatření nebylo nikdy v minulosti zajištěno a vzhledem k materiálům v těchto prostorách a mobiliáři je tato péče více než žádoucí.

3. Renesanční stavení – „kastelánka“

Renesanční stavení, námi nazývané „kastelánka“, je objekt z části původní s dochovaným přízemím datovaným do 16. století, kde je situované příležitostné občerstvení. Horní patro je novostavbou, provedenou formou rekonstrukce dle dochovaných plánů a fotografií. Tato část byla původně určena a využívána jako byt kastelána. Novostavbou je také přístavek s WC v zadní části budovy.

Tak jako u branské věže bude i zde nutné provést nátěry oken, a to v původní barevnosti dle projektu ateliéru GIRSA. Kromě oken by bylo vhodné provést i nátěr vstupních dveří 1.n.p. dle původní barevnosti.

Asi nejviditelnější závadou jsou defekty na fasádě, převážně v nejnižších partiích u paty zdiva a na schodišti. Navrhujeme opravu tradiční vápennou maltou a štukem s následným patinováním do stávající barevnosti.

I zde by bylo vhodné instalovat do okapů ochranné mříže, aby nedocházelo k zanesení a následnému ucpání svodů.

4. Hradby a severní branská věž

Severní partie hradeb s renesančním oknem a severní bránou je další pohledová dominanta hradního areálu. Jedná se o původní partii opevnění hradu datovanou do počátku 14. století. I zde je dochována celá řada detailů v podobě fragmentů omítek, ostění dveřních a okenních otvorů, stínek cimbuří, pozůstatků sgrafitové fasády a dalších detailů dokládající historický vývoj hradního areálu.

Severní hradba s bránou je velmi exponovaná povětrnostními vlivy především díky ohromné hmotě zdiva. Dochází zde k vyplavování malty ze spár, ke vzniku kaveren a vypadávání kamenů. Problém s vnější stěnou severní hradby, která je obrácená k městu začal již roku 2007, kdy v důsledku orkánu Kyrill došlo k odpadnutí velkého množství novodobé sgrafitové fasády, následně bylo započato s opravou, kdy byly odstraněny pozůstatky novodobé sgrafitové omítky a od té doby hradba marně čeká na dokončení opravy, přičemž vnější plášť je dlouhodobě odhalen, dochází k vymývání a vypadávání malty. Již v roce 2013 bylo na toto ve výroční zprávě upozorňováno. Celkově lze říci, že technický stav hradby není optimální, ale zatím ještě není havarijní. V každém případě je ale žádoucí v nejbližší době provést stavební zásah, který by stabilizoval jak vnější, tak vnitřní partii hradby a

severní branské věže a konzervoval dochované a historicky cenné fragmenty omítek, torzo historických sgrafit a doplnil odpadlou maltu.

Bude také nutné provést revizi technického stavu cihelné zadržky koruny hradby, a to po celém jejím obvodu jak v severní, tak západní partii hradební zdi a opravit případné trhliny a spáry, kterými by mohlo dojít k zatékání vody do hmoty zdiva.

5. Torzo zámecké budovy

Třetí pohledovou dominantou je torzo zámecké budovy (původně gotického paláce), která byla odstřelena v únoru roku 1957.

Technický stav dochované torzální architektury je neutěšený a v případě torza u schodiště se jedná již o stav **havarijní!** Hrozí zde zřícení tohoto fragmentu a rozpadu původní a autentické hmoty středověkého zdiva. Na schodišti dochází k destrukci posledních zbytků historických omítek s dochovanými zbytky původní výmalby (viz. foto).

Novodobé klenby, torza tří opěrných pilířů a části zdiva jsou v celku dobrém stavu, a kromě běžné údržby nepotřebují zatím výraznější zásah.

Další problémovou partií je jižní obvodové zdivo, torza zámecké budovy, kde dochází k masivnímu vyplavování maltového pojiva a odpadávání kamenů a značnému rozpadu zdiva, opět se jedná již o stav **havarijní**, protože hrozí zřícení větší plochy zdiva. Naštěstí se v tomto případě nejedná o původní hmotu historického zdiva, ale o novodobou dozdivku, která chrání hmotu historického zdiva. Bylo by vhodné tyto partie, nejlépe ještě v letošním roce 2023, opravit.

6. Sklepení

Gotická sklepení jsou unikátní památkou středověkého stavitelství, dodnes dochované ve velmi autentické podobě s celou řadou původních detailů. Jedná se o historicky nevýznamnější dochované prostory hradního areálu. Ze stavebního hlediska jsou sklepní prostory v poměrně dobrém stavu, který nevyžaduje žádný akutní zásah.

Závažným problémem je ovšem osvětlení, které je v žalostném stavu a nutně potřebuje generální opravu, a to ještě před začátkem návštěvnické sezony 2023.

Na letošní sezonu připravujeme i úpravu lapidária archeologických nálezů fragmentů architektonických článků kamenické výzdoby uložených v prostorách historických sklepení. Za úvahu by také stála výměna pochozích lávek a podia v hlubokých sklepech za dřevěné (dubové), které by více odpovídaly historické podobě těchto prostor.

7. Základy objektů na nádvoří, archeologická situace

(základy bergfritu, severního paláce, a základy pece prvního stavení).

Základy budov a objektů objevených při archeologickém průzkumu prezentované na nádvoří hradu jsou těmi nejstaršími památkami hradu Lipý a potažmo České Lípy, ty nejstarší datujeme do 60. let 13. století. Tyto objekty jsou vesměs v uspokojivém technickém stavu, a kromě běžné údržby nevyžadují prozatím žádnou rozsáhlejší opravu.

Za přínosné považujeme výrobu kvalitních schůdků na torzo věže a úpravu bednění nad interiérem tohoto objektu tak, aby byl snadno otevíratelný a byla umožněna prezentace tohoto zajímavého prostoru.

Závěrem

Technický stav hradu Lipý by se dal popsat jako uspokojivý, ale je zde vidět absence pravidelné systematické údržby zděných konstrukcí, a to především u torzální architektury zámecké budovy. V ideálním případě by měly probíhat opravy jednotlivých partií hradního areálu v pravidelných cyklech v rozmezí cca 5-10. let. Vzhledem k finančním možnostem naší p.o. bychom doporučili postupné provádění oprav dle závažnosti s tím, že u větších celků (např. severní hradba) by bylo možné opravu rozdělit do několika etap a na několik sezón.

Samozřejmostí je spolupráce s pracovníky památkové péče ještě před zahájením oprav, v rámci konzultací přímo na hradě Lipý, následné navržení vhodných technologií a postupů, které budou následně podrobněji popsány v žádosti o závazné stanovisko N.P.Ú.

Naším prvořadým úkolem je především ochrana původních autentických konstrukcí a dochovaných detailů. Hrad Lipý je velmi osobitá a díky svému pohnutému osudu jedinečná kulturní památka, která svým významem daleko přesahuje náš region, a to také díky velmi kvalitní a citlivé rekonstrukci z tvorby ateliéru Girs A.T.

Obrazová příloha

1. Kamenný most, na horních snímcích je dobře viditelné propadnutí středové partie dlažby, na dolních je patrné vypadlá malta ze spár.

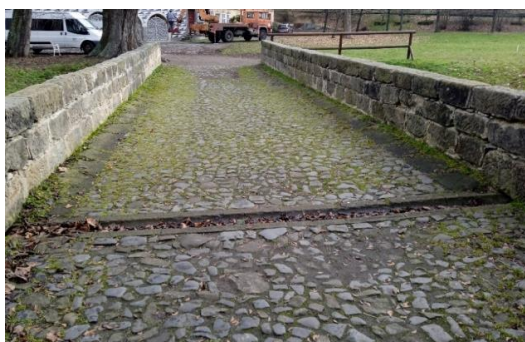

2. Východní brána, na horním snímku vlevo poškození sgrafit na severní straně ještě před fixací.



3. Nahoře poškození nátěru podlahy na schodišti a v předsíni bytu, na spodním snímku prasklina na stropě v expozici u „Kouniců“



4. Stav vnějších oken, nejhorší stav vykazuje okno na východní bráně, v úklidové místnosti. Vnější okna si vyžadují nový nátěr.



5. Renesanční domek, na snímcích je dobře patrné poškození vnějších omítek.



6. Hradby a severní branská věž. Snímky ukazují stav hradby, projevuje se odpad malty, vypadávání kamenů ze zdiva, vznikají kaverny a trhliny.





7. Torzo zámecké budovy, projevuje se odpad malty, vypadávání kamenů ze zdiva, vznikají kaverny a trhliny, odpadávají fragmenty původních omítek. Asi nezávažnější je rozpad torza hlavního schodiště, kde dochází k rozpadu historických konstrukcí.



Zpracoval Petr Nárovec, průvodce hradu Lipý a dřívější správce památkového objektu a Bc. Jana Jermanová Jakubská Dis., současná správkyň Vodního hradu Lipý

10.2 Centrum textilního tisku



Expozice Centra textilního tisku v České Lípě nabízí nejen seznámení s cennými historickými artefakty, ale i možnost aktivně se zapojit do tvůrčího procesu textilního tisku. Historická expozice představuje dědictví kartounek na Českolipsku.

Hlavním exponátem jsou **zrestaurované vzorníky**, které jsou doplněny o tiskařské formy i hotové výrobky. Forem jsou v muzeu zhruba dvě desítky, ne všechny si ale mohou návštěvníci vyzkoušet. Některé z nich váží i přes pět kilo a není snadné s nimi manipulovat. **Interaktivní expozice** přibližuje hravou formou aktuální techniky **potiskování textilu** a nabízí možnost si tyto technologie přímo vyzkoušet. Technologie navazuje na tradiční tiskařské techniky, ale zároveň reflektuje i nejmodernější způsoby potisku textilu. Pro nejmenší je připraveno jednoduché potiskování pomocí razítek a relaxační koutek s dřevěnými kostkami a stylovými omalovánkami. Součástí expozice je i videoprojekce prezentující historické i současné potiskování textilu. Prohlídky jsou vždy s průvodcem.

Je zde možnost si zakoupit upomínkové předměty vztahující se k CTT a Vodnímu hradu Lipý.

Dále zde příspěvková organizace Kultura Česká Lípa umožnila i prodej vstupenek pro veřejnost na veškeré kulturní akce organizace v systému Colosseum.

Centrum textilního tisku bylo i letos využito, krom běžných prohlídek s ukázkou sítotisku, jako koncertní i divadelní prostor, stejně tak k již zmiňovaným workshopům pro děti, které jsou většinou doplněny doprovodným programem. Jelikož od září byl přijatý nový průvodce, bylo i pojetí těchto workshopů trochu jiné a dle ohlasů ze škol i velmi vydařené. Snažíme se tématicky držet aktuálního ročního období a zároveň dětem zprostředkovat i život na hradě. Proto jsme například na letošním Jablíčkování, kde si povídáme o stromech a dřevě, zapojili i ukázkou tradiční výroby šindelů. Workshopy probíhaly i v dalších měsících, nejdříve před Velikonocemi, dále ke Dni dětí, podzimní tvoření a v době adventu pak vánoční workshop spojený s prohlídkou nazdobeného hradu a povídáním o zvycích.

Zapojili jsme se také do projektu Educa Kids Česká Lípa, ve kterém jsme objednaným skupinám představili sítotiskovou techniku a historii kartounek u nás.

Realizovali jsme i několik přednášek PaedDr. Jaroslavy Šiftové v třídičném cyklu o symbolice Českolipska, ale také přednášky Mgr. Zdeňka Pokorného, při jedné z nich u nás oslavil 90. narozeniny čtením z jeho připravované knihy.

Kromě těchto akcí se snažíme v naší malé galerii v Centru textilního tisku prezentovat místní umělce. Realizována byla výstava obrazů Renaty Grolmusové, stejně tak retrospektivní výstava o činnosti Divadelního klubu mladých nebo výstava českolipské autorky Barbory Macko.

Prostory v galerii posloužily také prezentaci Regionálního výrobku roku. Lidé zde mohli i pro konkrétní výrobek hlasovat. Rádi bychom v tomto pokračovali i v roce 2023 a spolupráci ještě rozšířili.

V závěru roku nás potěšila další nabídka natáčení našich objektů, tentokrát televize Prima. Reportáž o Vodním hradu Lipý i Centru textilního tisku by měla být uvedena začátkem roku 2023 v pořadu Prima Česko. Jsme za tuto formu propagace moc rádi.

● Prohlídky a otevírací doba

Zimní sezóna 16. 2. – 31.3. a 1. 10. – 17. 12.

Únor – březen, říjen – prosinec

středa až sobota 10.00 – 16.00

polední přestávka 12.00 – 13.00

Prohlídky začínají v celou hodinu, tj. 10.00, 11.00, 13.00, 14.00 a 15.00 hod.

Letní sezóna 1.4. - 30.9.

Duben – září

úterý až sobota 9.00 – 17.00

neděle 10.00 – 17.00

polední přestávka 12.00 – 13.00

Prohlídky začínají v celou hodinu, tj. 9.00, 10.00, 11.00, 13.00, 14.00, 15.00 a 16.00 hod.

● Kulturní akce konané v CTT v roce 2022

Leden

- 21. ledna **Husak Quartet** - koncert CTT
- 26. ledna **Krajinné a přírodní symboly Českolipska**
přednáška PaedDr. Jaroslavy Šiftové CTT

Únor

- 28. února **Rudy Linka One Man Show** – mezi řádky CTT

Březen

- 2. března **Maude, Lionel a prst Jacksona Pollocka** - divadlo CTT
- 9. března **Historické, architektonické a sakrální symboly Českolipska**
přednáška PaedDr. Jaroslavy Šiftové CTT
- 25. března **Vladimír Merta Duo** - koncert CTT

Duben

- 1.- 30. dubna **Plakáty a obrázky z Pašijových her 2004–2018** -výstava CTT
- 22. dubna **Martin Žák a Miloň Čepelka - Jak vypřáhnout mezka** CTT
- 6., 7., 12., 13. dubna **Velikonoční workshop** CTT, hrad

Květen

- 5. května **Nálady** – vernisáž výstavy obrazů českolipské výtvarnice Renaty Grolmusové (5. května – 31. července) CTT
- 11. května **Grafické symboly Českolipska** - přednáška PaedDr. Jaroslavy Šiftové CTT
- 27.-28. května **Tyjátr na hradě** CTT, hrad
- 26., 31. května **Workshop - Den dětí** CTT, hrad

Červen

- 1., 7., 8. června **Workshop - Den dětí** CTT, hrad
- 14. června **Čtení z připravované knihy Zdeňka Pokorného**
k 90. narozeninám autora CTT

Srpen

- 15. srpna – 15. září **Regionální výrobek** – výstava CTT

Září

- 14. září **Grafické symboly Českolipska**
Přednáška PaedDr. Jaroslavy Šiftové CTT

Říjen

- 7. října - 22. prosince **Výstava - (Z)kus mě – Barbora Macko** CTT
 - 11., 13. října **Educa Kids Česká Lípa** CTT
 - 12., 14., 18., 19., 21. října **Workshop - Jablíčkování** CTT
 - 26. října **Kluk z Husovky a Hořký kafe - koncert** CTT
 - 13. – 22. října **46. Českolipský divadelní podzim** CTT/pronájem
15. 10. Stará láska? Tereza ví...
20. 10. Bulšit aneb podezřelý analfabet – přesunuto do KD

Listopad

- 4. listopadu **Jazzbakers** CTT
- 8.-11., 22.-25. 11. **Podzimní dílnička** CTT

Prosinec

- 9., 10. prosince **Advent s Ozvěnou** CTT/ pronájem
- 13.-16. prosince **Vánoční Workshop** hrad, CTT

10.3 Ceník vstupného 2022

VODNÍ HRAD LIPÝ

| | | | |
|---|--------|--|-------|
| Dospělí | 80 Kč | Studenti, senioři | 50 Kč |
| Děti do 15 let | 40 Kč | ZTP, ZTP/P | 50 Kč |
| Děti do 3 let | 0 Kč | Doprovod ZTP, ZTP/P | 0 Kč |
| Rodinné vstupné (2 dospělý + 2 děti do 15 let) | 200 Kč | Doprovod kolektivu (10 a více osob) | 0 Kč |

CENTRUM TEXTILNÍHO TISKU

| | | | |
|---|--------|--|-------|
| Dospělí | 100 Kč | Studenti, senioři | 80 Kč |
| Děti do 15 let | 50 Kč | ZTP, ZTP/P | 80 Kč |
| Děti do 3 let | 0 Kč | Doprovod ZTP, ZTP/P | 0 Kč |
| Rodinné vstupné (2 dospělý + 2 děti do 15 let) | 260 Kč | Doprovod kolektivu (10 a více osob) | 0 Kč |

KOMBINOVANÉ VSTUPNÉ

| | | | |
|---|--------|--|--------|
| Dospělí | 170 Kč | Studenti, senioři | 110 Kč |
| Děti do 15 let | 80 Kč | ZTP, ZTP/P | 110 Kč |
| Děti do 3 let | 0 Kč | Doprovod ZTP, ZTP/P | 0 Kč |
| Rodinné vstupné (2 dospělý + 2 děti do 15 let) | 440 Kč | Doprovod kolektivu (10 a více osob) | 0 Kč |

10.4 Návštěvnost 2022

Návštěvnost průvodcovská:

| | | |
|----------------------------|-------------------------------------|------------------|
| Vodní hrad Lipý s expozicí | I. Okruh – prohlídky s výkladem | 2636 osob |
| Centrum textilního tisku | II. Okruh – prohlídky s výkladem | 381 osob |
| Kombinované prohlídky | (hrad + CTT) – prohlídky s výkladem | 282 osob |
| <u>Workshopy</u> | | <u>377 osob</u> |
| | Celkem: | 3676 osob |
| Z toho: | Děti do 15 let | 638 |
| | Děti do 3 let | 44 |
| | Doprovod kolektivu | 15 |
| | Dospělí | 1385 |
| | Rodinné vstupné | 495 |
| | Studenti, senioři | 668 |
| | Výstavy CTT | 13 |
| | Workshop | 377 |
| | ZTP, ZTP/P | 31 |
| | Doprovod ZPT, ZTP | 10 |

Návštěvnost kulturních akcí pořádaných nájemci:

Tyjátr (106), Všudybud (900 lidí), Škola Rocku (500 lidí), 3. narozeniny Českolipské pivotéky (750 lidí), Noc na vlnách s Lípou Musicou (250 lidí), 46. Českolipský divadelní podzim (90 lidí), Advent s Ozvěnou (350 lidí).

10.5 Tržby a výnosy 2022

Tržby z návštěvnosti:

Celkem: 33676 osob s tržbou v hodnotě **233 390 Kč**

Tržby za zboží:

Celkem Prodané zboží – turistické předměty – v hodnotě **92.882 Kč**

Výnosy ze svatebních obřadů:

9.843,35 Kč včetně DPH

Výnosy z pronájmů v CTT a na Vodním hradě Lipý:

196 133,75 Kč včetně DPH

10.6 Personální obsazení odloučeného pracoviště Lipý

Hlavní pracovní poměry (HPP):

Náplní práce průvodců je především provádění návštěvníků a výklad k historickým památkám včetně ukázky interaktivního tisku, obsluha softwarového programu Colosseum (prodej vstupného na prohlídky, prodej suvenýrů, prodej vstupného na kulturní programy organizace), administrativa spojená s pronájemy nebytových prostor, ale také i údržba nemovitostí v rozsahu jejich možností. Náplní práce správkyně památkových objektů je komplexní zajišťování ochrany, provozu, ošetřování

a správy památkových objektů, také administrativa a provozní dohled, ale také úprava expozic a koordinace výukových a kulturních programů.

Dohody mimo pracovní poměr (DPP) – Dohody o práci – max. 300 hod. ročně:

V roce 2022 bylo využito personálně pro průvodcovskou, administrativní a kulturní činnost jak pro hrad Lipý, tak pro CTT - **16 brigádníků**, kteří vypomohli v letní turistické sezóně.

Bylo zapotřebí pokrýt veškeré potřeby provozu obou památek, především celotýdenní provázení (kromě pondělí), úklid a údržba vnitřních i venkovních prostor, služby při večerních kulturních programech.

10.7 Souhrn

Rok 2022 byl pro všechny konečně „normálním“ rokem nezatíženým jakýmkoli omezeními, prostory památek byly opět otevřeny v řádném termínu. Ve středisku Lipý došlo i k mnoha personálním změnám a situace se ustálila od září, kdy byl přijat nový průvodce na celý úvazek. Po celý rok probíhaly všechny naplánované akce a přibylo i několik nových, zároveň se podařilo zpropagovat naše dva objekty i v televizních reportážích. Také jsme zahájili památkovou péči především na hradě, na kterou se v předešlém období za minulé organizace zapomínalo a protože to tento objekt vyžaduje, budeme v ní pokračovat i nadále. V roce 2023 chystáme i novinky pro naše návštěvníky, především mobilní aplikaci.

Výroční zprávu za rok 2022 Zpracovala Bc. Jana Jermanová Jakubská, DiS.

Správkyně Vodního hradu Lipý a Centra textilního tisku

V České Lípě dne 31. 1. 2023

11. PROMO 2022

11.1 Měsíční programy

ČESKÁ LÍPA

Kultura

LEDEN 2022

KD Crystal • Centrum textilního tisku

telefon: 739 345 034 • www.cl-kultura.cz

5. LEDNA 19.00

HRADIŠŤAN & JIŘÍ PAVLICA TRÍKRÁLOVÝ KONCERT

Společně s uměleckým vedoucím Jiřím Pavlicou se vedlejšího členové souboru uměleckého sdružení Hradišťanů uspořádají koncertní představení s názvem Trýkrálový koncert. Jedná se o tradiční koncertní představení s názvem Trýkrálový koncert. Jedná se o tradiční koncertní představení s názvem Trýkrálový koncert. Jedná se o tradiční koncertní představení s názvem Trýkrálový koncert.

Kultura dom Crystal | vstupné: 200 Kč

22. LEDNA 15.00

VODNÍK ČEŠILKO tradiční pohádka

Česko je domovem mnoha krásných pohádek, z nichž některé jsou velmi známé. Jednou z nich je pohádka Vodník Češilko. Tato pohádka je velmi oblíbená a často se ji hraje na školních představeních. Pohádka je velmi krásná a zajímavá. Pohádka je velmi krásná a zajímavá. Pohádka je velmi krásná a zajímavá.

Kultura dom Crystal | vstupné: 100 Kč

26. LEDNA 17.00

KRAJINNÉ A PŘÍRODNÍ SYMBOLY ČESKOLIPSKA

Přehledná hra o přírodních a krajinářských symbolech Českolipska. Hra je velmi krásná a zajímavá. Hra je velmi krásná a zajímavá. Hra je velmi krásná a zajímavá.

Centrum textilního tisku | vstupné: 80 Kč

21. LEDNA 19.00

HUSAK QUARTET Populární melodie ve smyčcovém hávu

Čtyřlupý soubor Husak Quartet představí populární melodie ve smyčcovém hávu. Soubor je velmi krásný a zajímavý. Soubor je velmi krásný a zajímavý. Soubor je velmi krásný a zajímavý.

Centrum textilního tisku | vstupné: 200 Kč

2. ÚNORA 10.00

MISTŘE, O ČEM SE NEVÍ? Talk show s Janem Kačerem

Veřejná představení talk show s Janem Kačerem. Show je velmi krásná a zajímavá. Show je velmi krásná a zajímavá. Show je velmi krásná a zajímavá.

Centrum textilního tisku | vstupné: 100 Kč

5. ÚNORA 15.00

O PEJSKOVÍ A KOČIČCE, JAK ZACHRÁNIL HRADE

Čísťáček o pejskovi a kočičce, jak zachránili Hradec. Čísťáček je velmi krásný a zajímavý. Čísťáček je velmi krásný a zajímavý. Čísťáček je velmi krásný a zajímavý.

Kultura dom Crystal | vstupné: 100 Kč

7. ÚNORA 19.00

NA ZLATÉM JEZEŘE

Čísťáček o zlatém jezeře. Čísťáček je velmi krásný a zajímavý. Čísťáček je velmi krásný a zajímavý. Čísťáček je velmi krásný a zajímavý.

Kultura dom Crystal | vstupné: 100 Kč

PRONÁJEM RESTAURACE V KULTURNÍM DOMĚ CRYSTAL

• restaurace • bar
• kuchyň • skladovací prostory

Restaurace v kulturním domě Crystal je velmi krásná a zajímavá. Restaurace je velmi krásná a zajímavá. Restaurace je velmi krásná a zajímavá.

Centrum textilního tisku | telefon: 739 345 034

ČESKÁ LÍPA

Kultura

ÚNOR 2022

KD Crystal • Centrum textilního tisku

telefon: 739 345 034 • www.cl-kultura.cz

2. ÚNORA 10.00

MISTŘE, O ČEM SE NEVÍ? Talk show s Janem Kačerem

Veřejná představení talk show s Janem Kačerem. Show je velmi krásná a zajímavá. Show je velmi krásná a zajímavá. Show je velmi krásná a zajímavá.

Centrum textilního tisku | vstupné: 100 Kč

5. ÚNORA 15.00

O PEJSKOVÍ A KOČIČCE, JAK ZACHRÁNIL HRADE

Čísťáček o pejskovi a kočičce, jak zachránili Hradec. Čísťáček je velmi krásný a zajímavý. Čísťáček je velmi krásný a zajímavý. Čísťáček je velmi krásný a zajímavý.

Kultura dom Crystal | vstupné: 100 Kč

7. ÚNORA 19.00

NA ZLATÉM JEZEŘE

Čísťáček o zlatém jezeře. Čísťáček je velmi krásný a zajímavý. Čísťáček je velmi krásný a zajímavý. Čísťáček je velmi krásný a zajímavý.

Kultura dom Crystal | vstupné: 100 Kč

11. ÚNORA 19.00

MICHAL HRŮZA: DIVADELNÍ TOUR 2022

Divadelní představení Michala Hruzy. Představení je velmi krásné a zajímavé. Představení je velmi krásné a zajímavé. Představení je velmi krásné a zajímavé.

Kultura dom Crystal | vstupné: 200 Kč

28. ÚNORA 19.00

RUDY LINKA One Man Show – Mezi řádky ...

One man show Rudy Linky. Show je velmi krásné a zajímavé. Show je velmi krásné a zajímavé. Show je velmi krásné a zajímavé.

Centrum textilního tisku | vstupné: 200 Kč

PŘIPRAVUJEME NA BŘEZEN:

2. BŘEZNA 19.00

MAUDE, LIONEL A PRST JACKSONA POLLOCKA

Čísťáček o Maude, Lionelu a prstu Jacksona Pollocka. Čísťáček je velmi krásný a zajímavý. Čísťáček je velmi krásný a zajímavý. Čísťáček je velmi krásný a zajímavý.

Kultura dom Crystal | vstupné: 100 Kč

ČESKÁ LÍPA

Kultura

BŘEZEN 2022

KD Crystal • Centrum textilního tisku

telefon: 739 345 034 • www.cl-kultura.cz

2. BŘEZNA 19.00

MAUDE, LIONEL A PRST JACKSONA POLLOCKA

Čísťáček o Maude, Lionelu a prstu Jacksona Pollocka. Čísťáček je velmi krásný a zajímavý. Čísťáček je velmi krásný a zajímavý. Čísťáček je velmi krásný a zajímavý.

Kultura dom Crystal | vstupné: 100 Kč

8. BŘEZNA 19.00

SPORTOVEC ČESKOLIPSKA

Čísťáček o sportovci z Českolipska. Čísťáček je velmi krásný a zajímavý. Čísťáček je velmi krásný a zajímavý. Čísťáček je velmi krásný a zajímavý.

Kultura dom Crystal | vstupné: 100 Kč

9. BŘEZNA 17.00

HISTORICKÉ, ARCHITEKTONICKÉ A SAKRÁLNÍ SYMBOLY ČESKOLIPSKA

Přehledná hra o historických, architektonických a sakrálních symbolech Českolipska. Hra je velmi krásná a zajímavá. Hra je velmi krásná a zajímavá. Hra je velmi krásná a zajímavá.

Centrum textilního tisku | vstupné: 80 Kč

10. BŘEZNA 19.00

ŠTEFAN MARGITA INTIMITY

Čísťáček o Štefanu Margitě. Čísťáček je velmi krásný a zajímavý. Čísťáček je velmi krásný a zajímavý. Čísťáček je velmi krásný a zajímavý.

Kultura dom Crystal | vstupné: 100 Kč

12. BŘEZNA 20.00

24. EROTICKÝ PLES

24. erotický ples. Ples je velmi krásný a zajímavý. Ples je velmi krásný a zajímavý. Ples je velmi krásný a zajímavý.

Kultura dom Crystal | vstupné: 200 Kč

13. BŘEZNA 15.00

ŠÍPKOVÁ RŮŽENKA

Čísťáček o Šípkové růžence. Čísťáček je velmi krásný a zajímavý. Čísťáček je velmi krásný a zajímavý. Čísťáček je velmi krásný a zajímavý.

Kultura dom Crystal | vstupné: 100 Kč

15. BŘEZNA 19.00

MŮJ BÁJEČNÝ ROZVOD Geraldine Aron

Čísťáček o Můj báječný rozvod. Čísťáček je velmi krásný a zajímavý. Čísťáček je velmi krásný a zajímavý. Čísťáček je velmi krásný a zajímavý.

Kultura dom Crystal | vstupné: 100 Kč

18. BŘEZNA 19.00

VELKÉ LÁSKY V MALÉM HOTELU

Čísťáček o velkých láskách v malém hotelu. Čísťáček je velmi krásný a zajímavý. Čísťáček je velmi krásný a zajímavý. Čísťáček je velmi krásný a zajímavý.

Kultura dom Crystal | vstupné: 100 Kč

25. BŘEZNA 19.00

VLADIMÍR MERTA DUO

Čísťáček o Vladimíru Merta. Čísťáček je velmi krásný a zajímavý. Čísťáček je velmi krásný a zajímavý. Čísťáček je velmi krásný a zajímavý.

Kultura dom Crystal | vstupné: 100 Kč

od 16. září 2022 TANEČNÍ KURZ PRO MLÁDEŽ V KD CRYSTAL

Taneční kurz pro mládež v KD Crystal. Kurz je velmi krásný a zajímavý. Kurz je velmi krásný a zajímavý. Kurz je velmi krásný a zajímavý.

Centrum textilního tisku | telefon: 739 345 034

ČESKÁ LÍPA

Kultura

DUBEN 2022

KD Crystal • Centrum textilního tisku • Hradec Lipý

telefon: 739 345 034 • www.cl-kultura.cz

4. DUBNA 17.00

RÁU NA DOSAH RUKY

Čísťáček o ráu na dosah ruky. Čísťáček je velmi krásný a zajímavý. Čísťáček je velmi krásný a zajímavý. Čísťáček je velmi krásný a zajímavý.

Kultura dom Crystal | vstupné: 100 Kč

8. DUBNA 19.00

WALDA GANG + ALKEHOL

Čísťáček o Waldě Gang a Alkehol. Čísťáček je velmi krásný a zajímavý. Čísťáček je velmi krásný a zajímavý. Čísťáček je velmi krásný a zajímavý.

Kultura dom Crystal | vstupné: 100 Kč

11. DUBNA 19.00

Jenom Písničky Tour 2022 KRYŠTOF

Čísťáček o Jenom písničky. Čísťáček je velmi krásný a zajímavý. Čísťáček je velmi krásný a zajímavý. Čísťáček je velmi krásný a zajímavý.

Kultura dom Crystal | vstupné: 100 Kč

15. DUBNA 10.00-18.00

PAŠJE 2022

Pašje 2022. Pašje je velmi krásný a zajímavý. Pašje je velmi krásný a zajímavý. Pašje je velmi krásný a zajímavý.

Kultura dom Crystal | vstupné: 100 Kč

16. DUBNA 10.00-18.00

VELIKONOČNÍ JARMARK NA HRADĚ LIPÝ

Velikonoční jarmark na Hradě Lipý. Jarmark je velmi krásný a zajímavý. Jarmark je velmi krásný a zajímavý. Jarmark je velmi krásný a zajímavý.

Kultura dom Crystal | vstupné: 100 Kč

17. DUBNA 10.00-18.00

VELIKONOČNÍ JARMARK NA HRADĚ LIPÝ 2022

Velikonoční jarmark na Hradě Lipý 2022. Jarmark je velmi krásný a zajímavý. Jarmark je velmi krásný a zajímavý. Jarmark je velmi krásný a zajímavý.

Kultura dom Crystal | vstupné: 100 Kč

22. DUBNA 19.00

Martin Žák & Miloň Čepelka JAK VYPRAHNOU MEZKA

Čísťáček o Martině Žákovi a Miloň Čepelce. Čísťáček je velmi krásný a zajímavý. Čísťáček je velmi krásný a zajímavý. Čísťáček je velmi krásný a zajímavý.

Kultura dom Crystal | vstupné: 100 Kč

25. DUBNA 10.30

ŠAK TROCHU SVÁTEČNÍ SHAKESPEAROVSKÁ POŠTA Martin Hlíský přednáší pro studenty SŠ

Čísťáček o Šak Trochu sváteční. Čísťáček je velmi krásný a zajímavý. Čísťáček je velmi krásný a zajímavý. Čísťáček je velmi krásný a zajímavý.

Kultura dom Crystal | vstupné: 100 Kč

25. DUBNA 17.00

SHAKESPEARŮV SHYLOCK – KÚPEC BENÁTSKÝ Martin Hlíský přednáší pro širokou veřejnost

Čísťáček o Shakespearově Shylockovi. Čísťáček je velmi krásný a zajímavý. Čísťáček je velmi krásný a zajímavý. Čísťáček je velmi krásný a zajímavý.

Kultura dom Crystal | vstupné: 100 Kč

27. DUBNA 19.00

BEŠIDKA DIVADLA SKLEP

Čísťáček o Bešidce divadla Sklep. Čísťáček je velmi krásný a zajímavý. Čísťáček je velmi krásný a zajímavý. Čísťáček je velmi krásný a zajímavý.

Kultura dom Crystal | vstupné: 100 Kč

VÝSTAVA 1. dubna - 30. dubna

PLAKÁT Y A OBRÁZKY Z PÁSIJŮVYHERBY HEJ 2004-2018

Výstava plakátů a obrázků z Pásijůvyherby Hej. Výstava je velmi krásná a zajímavá. Výstava je velmi krásná a zajímavá. Výstava je velmi krásná a zajímavá.

Kultura dom Crystal | vstupné: 100 Kč

VÝROČNÍ ZPRÁVA | KULTURA ČESKÁ LÍPA, příspěvková organizace | 2022
www.cl-kultura.cz

42

Kultura

ČESKÁ LÍPA KVĚTEN 2022

KD Crystal • Centrum textilního tisku • Hrad Lipý

telefon: 739 345 034 • www.cl-kultura.cz

3. květen 19.00

OSCAR PRO EMILY
Legenda v hlavních rolích!

představení ZRUŠENO

Kulturní dom Lipý • vstupné 300 Kč

4. květen 17.00

NÁLADY
Vernisáž výstavy

Kulturní dom Lipý • vstupné 200 Kč

11. květen 17.00

GRAFICKÉ SYMBOLY ČESKOLIPSKA

Kulturní dom Lipý • vstupné 100 Kč

15. květen 19.00

MARYŠA

Kulturní dom Lipý • vstupné 300 Kč

18. květen 19.00

MICHAL PROKOP TRIO

Kulturní dom Lipý • vstupné 300 Kč

22. květen 15.00

JAK SE HONZA UČIL ČAROVAT

Kulturní dom Lipý • vstupné 100 Kč

25. květen 19.00

KOMÁŘI SE ŽENILI
Představení pro ZŠ

Kulturní dom Lipý • vstupné 100 Kč

27.-28. květen

TYJÁŘI NA HRADĚ 2022

Kulturní dom Lipý • vstupné 100 Kč

4. dubna – 30. června

RÁJ NA DOSAH RUKY

Kulturní dom Lipý • vstupné 200 Kč

28. dubna – 26. května

BRÁNA RECYKLACE

Kulturní dom Lipý • vstupné 100 Kč

VÝSTAVY

Kultura

ČESKÁ LÍPA ČERVEN 2022

KD Crystal • Centrum textilního tisku • Hrad Lipý

telefon: 739 345 034 • www.cl-kultura.cz

3.-4. červen 18.00

VŠUDYBUD FESTIVAL

Kulturní dom Lipý • vstupné 100 Kč

10. červen 19.00

RICHARD MÜLLER

Kulturní dom Lipý • vstupné 100 Kč

14. červen 17.00

ČTENÍ Z PŘIPRAVOVANÉ KNIHY ZDENKA POKORNÉHO – K 90. NAROZENINÁM AUTORA

Kulturní dom Lipý • vstupné 100 Kč

17. červen 19.00

ZAHAJOVACÍ KONCERT MĚSTSKÝCH SLAVNOSTÍ 2022

Kulturní dom Lipý • vstupné 100 Kč

18. červen 19.00

MĚSTSKÉ SLAVNOSTI 2022

Kulturní dom Lipý • vstupné 100 Kč

24. červen 16.00

ŠKOLA ROCKU

Kulturní dom Lipý • vstupné 100 Kč

26. červen 17.00

O KOHOOUTKOVÍ A SLEPÍČCE

Kulturní dom Lipý • vstupné 100 Kč

PŘIPRAVUJEME:

LÁTO 2022 NA HRADĚ LIPY: IVAN MLÁDEK A BANJO BAND 16.7. POKAČ 20.7.

4. dubna – 30. června

RÁJ NA DOSAH RUKY

Kulturní dom Lipý • vstupné 200 Kč

5. května – 31. července

NÁLADY

Kulturní dom Lipý • vstupné 100 Kč

Změna programu vyznačeno.

Kultura

ČESKÁ LÍPA LÉTO 2022 NA VODNÍM HRADĚ LIPY

telefon: 737 527 042 • www.cl-kultura.cz



9. červenec 19.00

9. NAROZENINY ČESKOLIPSKÝ PIVOČEK

Kulturní dom Lipý • vstupné 100 Kč

12. červenec 21.00

TALENTY STARÉ BAMBITY 2
Letní kino

Kulturní dom Lipý • vstupné 100 Kč

14. červenec 19.00

NOČNÍ PROHLÍDKY

Kulturní dom Lipý • vstupné 100 Kč

16. červenec 19.00

IVAN MLÁDEK A BANJO BAND

Kulturní dom Lipý • vstupné 100 Kč

20. červenec 19.00

POKAČ

Kulturní dom Lipý • vstupné 100 Kč

24. červenec 17.00

PRINCEZNA ZE MLEINA

Kulturní dom Lipý • vstupné 100 Kč

26. červenec 21.00

NEJÍ ČAS ŽEMĚI – Letní kino

Kulturní dom Lipý • vstupné 100 Kč

28. červenec 19.00

NOČNÍ PROHLÍDKY

Kulturní dom Lipý • vstupné 100 Kč

30. červenec 19.00

THE PLASTIC PEOPLE OF THE UNIVERSE

Kulturní dom Lipý • vstupné 100 Kč

2. srpna 19.00

DIVADLO VERZE: Jméno

Kulturní dom Lipý • vstupné 100 Kč

9. srpna 21.00

GUMP – PES, KTERÝ NAUČIL LIDI ŽÍT – Letní kino

Kulturní dom Lipý • vstupné 100 Kč

11. srpna 19.00

NOČNÍ PROHLÍDKY

Kulturní dom Lipý • vstupné 100 Kč

VÝSTAVY

Kultura

ČESKÁ LÍPA ZÁŘÍ 2022

KD Crystal • Centrum textilního tisku • Vodní hrad Lipý

telefon: 739 345 034 • www.cl-kultura.cz

8. září 19.00

VELKÉ LÁSKY V MALÉM HOTELU

Kulturní dom Lipý • vstupné 300 Kč

11. září 15.00

KRÁLOVNINA TOUHA

Kulturní dom Lipý • vstupné 100 Kč

14. září 17.00

GRAFICKÉ SYMBOLY ČESKOLIPSKA

Kulturní dom Lipý • vstupné 100 Kč

16. září 19.00

THE ROCKET WORLD ROXETTE TRIBUTE BAND

Kulturní dom Lipý • vstupné 300 Kč

21. září 19.00

BRATŘI EBENOVÉ

Kulturní dom Lipý • vstupné 100 Kč

22. září 19.00

KOUZELNÉ KŘESADLO

Kulturní dom Lipý • vstupné 100 Kč

VÝSTAVA 15. srpna – 15. září

REGIONÁLNÍ ČESKOLIPSKÝ VÝROBEK

Kulturní dom Lipý • vstupné 100 Kč

PŘIPRAVUJEME:

Jitka Zelenková s kapelou MIG 21

Kulturní dom Lipý • vstupné 100 Kč

Změna programu vyznačeno.

7. října 17.00
VERNISÁŽ VÝSTAVY (Z)KUS MĚ
 Umělecké společenství výtvarníků, řemeslníků a fotografů Barbory Měsíkové. Česká kultura představuje vzhledem k tomu, že se jedná o nové místo. Především se jedná o nové místo, kde se mohou setkat lidé, kteří mají společný zájem o umění a kulturu. Vzhledem k tomu, že se jedná o nové místo, kde se mohou setkat lidé, kteří mají společný zájem o umění a kulturu.

8. října 19.00
JITKA ZELENKOVÁ ZNOVU 70
 Návratem k životu v roce 2020 (především vzhledem k tomu, že se jedná o nové místo, kde se mohou setkat lidé, kteří mají společný zájem o umění a kulturu).

26. října 19.00
KLUK Z HUSOVKY + HOŘKÝ KAFE
 Děti kapely Jitky ze Husovky a Hořký kafe. Děti kapely Jitky ze Husovky a Hořký kafe.

29. října 20.00
MIG 21 - PODZIM 22 TOUR
 Program koncertů Mig 21 - Podzim 22 Tour. Program koncertů Mig 21 - Podzim 22 Tour.

8. října - 22. prosince
VÝSTAVA - (Z)KUS MĚ
 Vzhledem k tomu, že se jedná o nové místo, kde se mohou setkat lidé, kteří mají společný zájem o umění a kulturu.

2. listopadu 19.00
NA STOJÁKA
 Kulturní dům Crystal | vstupné: 100 Kč | projevem

13. - 22. října
 Návratem k životu v roce 2020 (především vzhledem k tomu, že se jedná o nové místo, kde se mohou setkat lidé, kteří mají společný zájem o umění a kulturu).

46. ČESKOLIPSKÝ DIVADELNÍ PODZIM
 Grandiózní nový dík: Matyáš Růžek & kolektiv. Grandiózní nový dík: Matyáš Růžek & kolektiv.

13. října 19.00
Spínárka
 Divadelní hra: Spínárka. Divadelní hra: Spínárka.

14. října 19.00
„Stará láska? Tereza vi.“
 Divadelní hra: „Stará láska? Tereza vi.“. Divadelní hra: „Stará láska? Tereza vi.“.

18. října 19.00
Heimatcore
 Divadelní hra: Heimatcore. Divadelní hra: Heimatcore.

19. října 20.00
Bulšit aneb podezřelý analfabet
 Divadelní hra: Bulšit aneb podezřelý analfabet. Divadelní hra: Bulšit aneb podezřelý analfabet.

20. října 19.00
Jezdci
 Divadelní hra: Jezdci. Divadelní hra: Jezdci.

21. října 19.00
Slam Poetry Exhibice
 Divadelní hra: Slam Poetry Exhibice. Divadelní hra: Slam Poetry Exhibice.

22. října 19.00
Svatá hlava
 Divadelní hra: Svátá hlava. Divadelní hra: Svátá hlava.

23. října 19.00
Lakomec
 Divadelní hra: Lakomec. Divadelní hra: Lakomec.

30. října 19.00
Vinnetou
 Divadelní hra: Vinnetou. Divadelní hra: Vinnetou.

19. listopadu 19.00
Zahrada tváří
 Kulturní dům Crystal | vstupné: 100 Kč

2. listopadu 19.00
NA STOJÁKA
 Kulturní dům Crystal | vstupné: 100 Kč | projevem

4. listopadu 19.00
JAZZBAKERS
 Centrum textilního tisku | vstupné: 150 Kč

6. listopadu 15.00
MALÁ ČARODĚJNICE
 Kulturní dům Crystal | vstupné: 100 Kč

8. listopadu 19.00
SLEPIČE NA ZÁDECH
 Kulturní dům Crystal | vstupné: 100 Kč

12. listopadu 20.00
WOHNOUT + RESUMÉ
 Kulturní dům Crystal | vstupné: 100 Kč

14. listopadu 19.00
BALADA PRO BANDITU
 Kulturní dům Crystal | vstupné: 100 Kč

19. listopadu 13.00
PRŮVOD ALPSKÝCH ČERTŮ
 Kulturní dům Crystal | vstupné: 100 Kč

27. listopadu 13.00
ROZSVÍCENÍ VÁNOČNÍHO STROMU
 Kulturní dům Crystal | vstupné: 100 Kč

29. listopadu 19.00
JUBILEJNÍ KONCERT FEŠÁKŮ + VÁNOČNÍ KONCERT
 Kulturní dům Crystal | vstupné: 100 Kč

1. prosince 19.00
ŠTĚPÁN MARKOVIČ TRIO - VÁNOČNÍ JAZZ
 Kulturní dům Crystal | vstupné: 100 Kč

PŘIPRAVUJEME:
 Vánoční divadelní představení & vánoční koncert
 Kulturní dům Crystal | vstupné: 100 Kč

1. prosince 19.00
ŠTĚPÁN MARKOVIČ TRIO - VÁNOČNÍ JAZZ
 Kulturní dům Crystal | vstupné: 100 Kč

6. prosince 19.00
MESIÁŠ
 Kulturní dům Crystal | vstupné: 100 Kč

9. prosince 19.00
ADVENT S OZVĚNOU
 Kulturní dům Crystal | vstupné: 100 Kč

10. prosince 19.00-19.30
ADVENT S OZVĚNOU
 Kulturní dům Crystal | vstupné: 100 Kč

10. prosince 12.00
VÁNOCE NA VODNÍM HRADE LIPÝ
 Vodňany Hrad Lipý | vstupné: 70 Kč, děti do 12 let ZDARMA

15. prosince 19.00
BÍLÉ VÁNOCE LUCIE BÍLÉ II
 Kulturní dům Crystal | vstupné: 1 200 Kč | 800 Kč

19. prosince 19.00
VÁNOČNÍ ČAS - JŮ A HELE
 Kulturní dům Crystal | vstupné: 100 Kč

28. prosince 18.00
VÁNOCE V ČESKÉ LÍPĚ
 Kulturní dům Crystal | vstupné: 100 Kč

VÝSTAVA 8. října - 22. prosince
(Z)KUS MĚ
 Kulturní dům Crystal | vstupné: 100 Kč

PŘIPRAVUJEME:
 Tradiční divadelní představení - VZPOMÍNKY ZŮSTANOU
 Kulturní dům Crystal | vstupné: 100 Kč



1. prosince 19.00
ŠTĚPÁN MARKOVIČ TRIO - VÁNOČNÍ JAZZ
 Vánoční jazzový koncert se svým triem ve vánočním ledovém jazzovém programu.
 Centrum textilního tisku | vstupné: 100 Kč

6. prosince 19.00
MESIÁŠ
 Vánoční divadelní představení
 Nová vánoční hra - ekologická komedie o vzhledu k životu. Především se jedná o nové místo, kde se mohou setkat lidé, kteří mají společný zájem o umění a kulturu.
 Kulturní dům Crystal | vstupné: 100 Kč

9. prosince 19.00
ADVENT S OZVĚNOU
 Představení zasazené pro děti ve věku 4-10 let, tvořící dílky pro děti, které mohou být také součástí vánočního programu.
 Centrum textilního tisku | vstupné: ZDARMA | projevem

10. prosince 19.00-19.30
ADVENT S OZVĚNOU
 Představení zasazené pro děti ve věku 4-10 let, tvořící dílky pro děti, které mohou být také součástí vánočního programu.
 Centrum textilního tisku | vstupné: ZDARMA | projevem

10. prosince 12.00
VÁNOCE NA VODNÍM HRADE LIPÝ
 Tradiční vánoční představení v zámku Vodňany Hrad Lipý. Program - vánoční pohádka, Svatá korouhvička, Řemeslníci, Koncert, Komedie o hradě, obřadní show. Doprovází program - vánoční a hudební program, občerstvení, občerstvení, občerstvení.
 Vodňany Hrad Lipý | vstupné: 70 Kč, děti do 12 let ZDARMA

15. prosince 19.00
BÍLÉ VÁNOCE LUCIE BÍLÉ II
 Exkluzivní vánoční koncert!
 Závěrečná koncertní představení Lucie Bílé II. Vzhledem k tomu, že se jedná o nové místo, kde se mohou setkat lidé, kteří mají společný zájem o umění a kulturu.
 Kulturní dům Crystal | vstupné: 1 200 Kč | 800 Kč

19. prosince 19.00
VÁNOČNÍ ČAS - JŮ A HELE
 Představení pro MŠ a ZŠ
 Vánoce jsou nejkrásnější dobou v roce. K tradičním vánočním dobám patří nejen vzájemné přání, ale také obřady, obřady, obřady.
 Kulturní dům Crystal | vstupné: 100 Kč | pedagogický dozor ZDARMA

28. prosince 18.00
VÁNOCE V ČESKÉ LÍPĚ
 Vánoční koncert souboru Záběhla Posedlá - Anotická posadlá. Kulturní dům Crystal | vstupné: 100 Kč

VÝSTAVA 8. října - 22. prosince
(Z)KUS MĚ
 Vzhledem k tomu, že se jedná o nové místo, kde se mohou setkat lidé, kteří mají společný zájem o umění a kulturu.

PŘIPRAVUJEME:
 Tradiční divadelní představení - VZPOMÍNKY ZŮSTANOU
 Kulturní dům Crystal | vstupné: 100 Kč

1. prosince 19.00
ŠTĚPÁN MARKOVIČ TRIO - VÁNOČNÍ JAZZ
 Vánoční jazzový koncert se svým triem ve vánočním ledovém jazzovém programu.
 Centrum textilního tisku | vstupné: 100 Kč

6. prosince 19.00
MESIÁŠ
 Vánoční divadelní představení
 Nová vánoční hra - ekologická komedie o vzhledu k životu. Především se jedná o nové místo, kde se mohou setkat lidé, kteří mají společný zájem o umění a kulturu.
 Kulturní dům Crystal | vstupné: 100 Kč

9. prosince 19.00
ADVENT S OZVĚNOU
 Představení zasazené pro děti ve věku 4-10 let, tvořící dílky pro děti, které mohou být také součástí vánočního programu.
 Centrum textilního tisku | vstupné: ZDARMA | projevem

10. prosince 19.00-19.30
ADVENT S OZVĚNOU
 Představení zasazené pro děti ve věku 4-10 let, tvořící dílky pro děti, které mohou být také součástí vánočního programu.
 Centrum textilního tisku | vstupné: ZDARMA | projevem

10. prosince 12.00
VÁNOCE NA VODNÍM HRADE LIPÝ
 Tradiční vánoční představení v zámku Vodňany Hrad Lipý. Program - vánoční pohádka, Svatá korouhvička, Řemeslníci, Koncert, Komedie o hradě, obřadní show. Doprovází program - vánoční a hudební program, občerstvení, občerstvení, občerstvení.
 Vodňany Hrad Lipý | vstupné: 70 Kč, děti do 12 let ZDARMA

15. prosince 19.00
BÍLÉ VÁNOCE LUCIE BÍLÉ II
 Exkluzivní vánoční koncert!
 Závěrečná koncertní představení Lucie Bílé II. Vzhledem k tomu, že se jedná o nové místo, kde se mohou setkat lidé, kteří mají společný zájem o umění a kulturu.
 Kulturní dům Crystal | vstupné: 1 200 Kč | 800 Kč

19. prosince 19.00
VÁNOČNÍ ČAS - JŮ A HELE
 Představení pro MŠ a ZŠ
 Vánoce jsou nejkrásnější dobou v roce. K tradičním vánočním dobám patří nejen vzájemné přání, ale také obřady, obřady, obřady.
 Kulturní dům Crystal | vstupné: 100 Kč | pedagogický dozor ZDARMA

28. prosince 18.00
VÁNOCE V ČESKÉ LÍPĚ
 Vánoční koncert souboru Záběhla Posedlá - Anotická posadlá. Kulturní dům Crystal | vstupné: 100 Kč

VÝSTAVA 8. října - 22. prosince
(Z)KUS MĚ
 Vzhledem k tomu, že se jedná o nové místo, kde se mohou setkat lidé, kteří mají společný zájem o umění a kulturu.

PŘIPRAVUJEME:
 Tradiční divadelní představení - VZPOMÍNKY ZŮSTANOU
 Kulturní dům Crystal | vstupné: 100 Kč

11.2 Plakáty z kulturních akcí

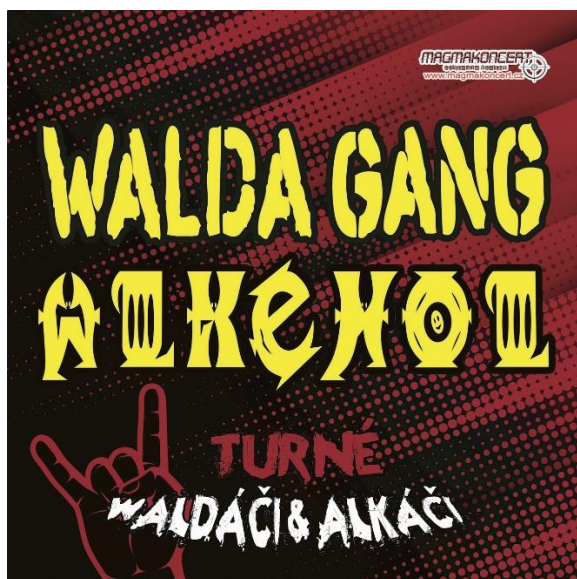

8. 4. ČESKÁ LÍPA
2022 KD CRYSTAL
19:00 h

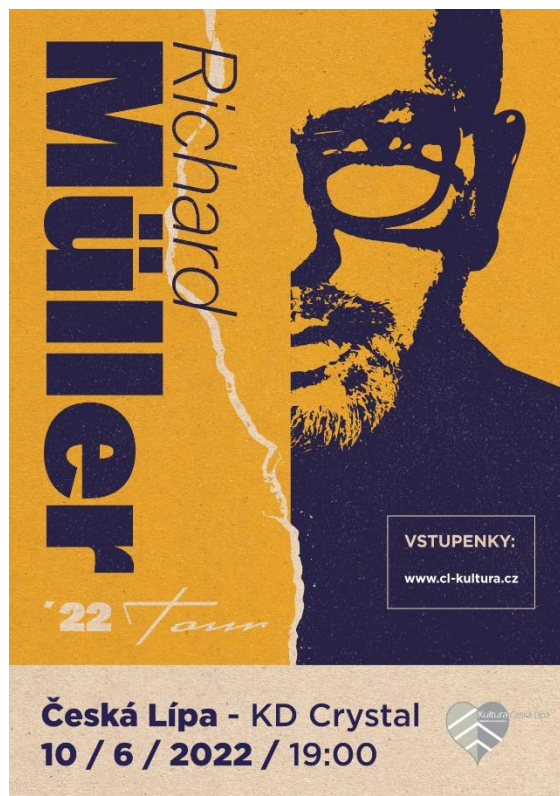

Česká Lípa - KD Crystal
10 / 6 / 2022 / 19:00

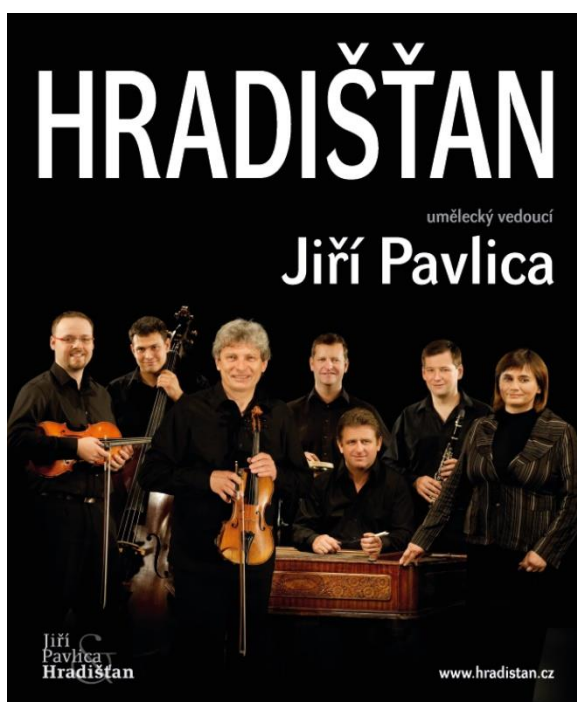

5. ledna 2022 www.cl-kultura.cz
Kulturní dům Crystal Česká Lípa



POKAČ

NA VODNÍM HRADĚ LIPÝ

20. ČERVENCE 2022

v 19 hodin

www.cl-kultura.cz

1. - 16. 4. 2022

Mimořádné komentované prohlídky s vyzdobenou expozicí a ukázkami tradičních zvyků

Kvůli programům pro ZS doporučujeme ověřit volnou kapacitu na tel. 737 527 042

Velikonoční prohlídky

na Vodním hradě Lipý

9.00 - 12.00 a 13.00 - 17.00
(poslední prohlídka v 16.00)

Kultura Česká Lípa
www.cl-kultura.cz

2022

Svatby

na hradě Lipý

Svatební obřad v historickém sklepení se svíčkami nebo na nádvoří hradu.

Nabízené termíny:

- ♥ 25. března
- ♥ 23. dubna
- ♥ 13. května
- ♥ 21. května
- ♥ 1. července
- ♥ 23. července
- ♥ 14. října

Kultura Česká Lípa, p.o. ♥ Cena obřadu od 3 000 Kč
Rezervace svatebních termínů na
tel: 732 324 700 nebo jermanova@cl-kultura.cz

www.cl-kultura.cz

11.3 Elektronická propagace

Na webové stránky, sociální sítě a na obrazovky ve foyer KD Crystal se umísťují měsíční programy, plakáty na akce a fotografie z proběhlých akcí.



KULTURA ČESKÁ LÍPA, P.O. ▾ KALENDÁŘ AKCÍ FOTOGALERIE ▾ PRONÁJMY KONTAKTY ▾ PROPAGACE VEŘEJNÉ ZAKÁZKY ROZPOČET

BRATŘI EBENOVÉ

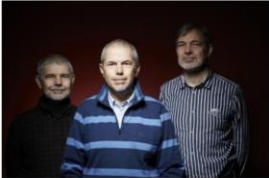

Datum a čas: 21.09.2022 - 19:00
Vstupné: 450.00 Kč

Bratři Ebenové – kapela tří bratří Ebenových (Marek, Kryštof, David) a dalších předních českých hudebníků (Pavěl Skála, Jaromír Honzák a Jiří Zelenka). Koncertně hrají průřez tvorbou od prvního alba Malé písně do tmy (1984) až po poslední Čas holin (2014), které je svým obsahem čím dál tím aktuálnější. Synové významného hudebního skladatele Petra Ebena dostali klasické hudební vzdělání, zároveň však vstřebávali vlivy moderní folkové, jazzové a rockové muziky. Svou schopností čerpat ze všech těchto zdrojů a umění používat různé neobyčejné hudební nástroje, vznikl absolutně netradiční, na české scéně nenapodobitelný „ebenovský zvuk“. Navíc ve spojení s výjimečnými texty Marka byli a doposud jsou Bratři Ebenové na české hudební scéně jedineční.

ON-LINE VSTUPENKY

Program v pdf

[Zobrazit program: Plakát a kalendář](#)

Chcete-li pdf stáhnout, klikněte na odkaz pravým tlačítkem myši a zvolte Uložit jako...





KULTURA ČESKÁ LÍPA, P.O. ▾ KALENDÁŘ AKCÍ FOTOGALERIE ▾ PRONÁJMY KONTAKTY ▾ PROPAGACE VEŘEJNÉ ZAKÁZKY ROZPOČET

BÍLÉ VÁNOCE LUCIE BÍLÉ II

Exkluzivní vánoční koncert zpěvačky **LUCIE BÍLÉ** 15. prosince 2022 v KD Crystal.

Lucii Bílou doprovodila kapela **Petra Maláška, Bílý sbor** a speciálním hostem byl zpěvák **Jan Bendig**.





KULTURA ČESKÁ LÍPA, P.O. ▾ KALENDÁŘ AKCÍ FOTOGALERIE ▾ PRONÁJMY KONTAKTY ▾ PROPAGACE VEŘEJNÉ ZAKÁZKY ROZPOČET

ROZHOVOR S MARKEM EBENEM

Marek Eben, moderátor, písničkář, hudební skladatel a herec. Legenda televizních obrazovek a člověk, který se často objevuje ve vedení volebních průzkumů zabývajících se otázkou, koho by si lidé přáli za prezidenta. I přesto, že měl čas pouze na krátký rozhovor, prozradil některé skutečnosti týkající se jeho moderátorské práce.

V pořadu Na plovárně jste měl spoustu hostů z nejrůznějších oborů, na které jste se musel připravovat. Narazil jste při svých přípravách na nějaký obor, který vás zaujal na tolik, že kdybyste měl tu možnost, chtěl byste na něj být odborník?

Zajímavých oborů byla spousta. Když máte člověka, který miluje svou profesi, tak je to nakažlivé, ať dělá cokoli. Může to být lakýrník nebo sochař, to je jedno. Ale když to má rád a vy to z něho cítíte, tak se jeho nadšení přeneslo i na vás.

Vy jste známý svým kultivovaným projevem. Bral jste lekce etikety nebo jste se s ním takřka narodil?

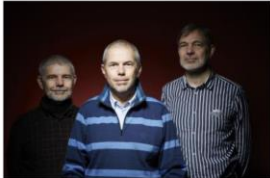

Webové stránky www.cl-kultura.cz



Příspěvky na facebooku

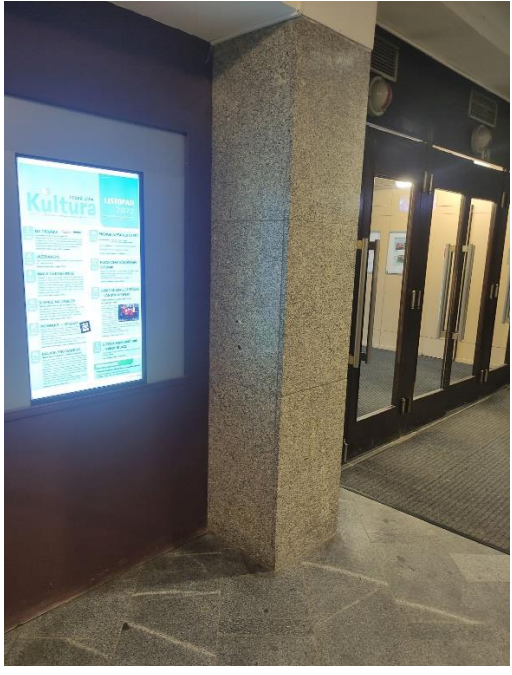

Obrazovky ve foyer KD Crystal

12. KULTURA DO KAPSY 2022

Kultura do kapsy

Kultura do kapsy je název kulturního měsíčníku, který vychází od roku 2006. Současný název pak nese od prosince 2019 (před tím název Českolipský kulturní kalendář). Se změnou názvu přišla ruku v ruce i změna designu brožury. Vychází v nákladu 1 100 ks.

V roce 2022 byl měsíčník k dostání na 22 distribučních místech po České Lípě.

Kromě programu všech našich scén, tj. KD Crystal, hradu Lipý a Centra textilního tisku, zde mohou čtenáři nalézt i programy dalších inzerujících subjektů:

Antonín Nevole: Kino Crystal

Arbor – spolek pro duchovní kulturu z.s.: Lípa Musica, Českolipský komorní cyklus

Církev československá husitská v České Lípě: Kostel Mistra Jana Husa v Městském parku

Dům dětí a mládeže Libertin, p.o.

Základní umělecká škola Česká Lípa, p.o.

Městská knihovna, p.o.

Jazz klub U bílýho černocho, z.s.

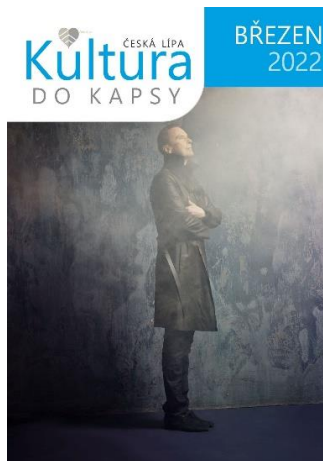
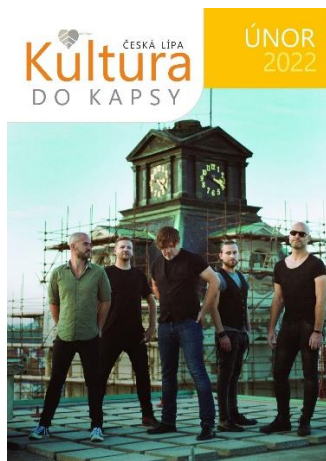

ČESKÁ LÍPA
Kultura
DO KAPSY

DUBEN
2022



Kryštof

11.4.2022 KD Crystal Česká Lípa

ČESKÁ LÍPA
Kultura
DO KAPSY

KVĚTEN
2022



MARYŠA

www.cl-kultura.cz KD Crystal Česká Lípa 15.5.2022

ČESKÁ LÍPA
Kultura
DO KAPSY

ČERVEN
2022



RICHARD MÜLLER

www.cl-kultura.cz KD Crystal Česká Lípa 10.6.2022

ČESKÁ LÍPA
Kultura
DO KAPSY

ČERVENEC
SRPEN
2022



DIVADLO VERZE: JMÉNO

Vodní hrad Lipý
www.cl-kultura.cz 2.8.2022

ČESKÁ LÍPA
Kultura
DO KAPSY

ZÁŘÍ
2022



BRATŘI EBENOVÉ

www.cl-kultura.cz 21.9.2022, KD Crystal Česká Lípa

ČESKÁ LÍPA
Kultura
DO KAPSY

ŘÍJEN
2022



MIG 21

www.cl-kultura.cz 29.10.2022 od 20.00 KD Crystal Česká Lípa

ČESKÁ LÍPA
Kultura
DO KAPSY

LISTOPAD
2022



**WOHNOUT
+ RESUMÉ**

www.cl-kultura.cz 12.11.2022 od 20.00 KD Crystal Česká Lípa

ČESKÁ LÍPA
Kultura
DO KAPSY

PROSINEC
2022



**BÍLÉ VÁNOCE
LUCIE BÍLÉ II**

www.cl-kultura.cz 15.12.2022 od 19.00 KD Crystal Česká Lípa

13. FOTOGALERIE – VÝBĚR Z AKCÍ 2022

Kulturní dům Crystal, Vodní hrad Lipý a Centrum textilního tisku



HRADIŠŤAN 5. 1. 2022 (Kulturní dům Crystal)



MICHAL HRŮZA 11. 2. 2022 (Kulturní dům Crystal)



**RUDY LINKA – ONE MAN SHOW – MEZI ŘÁDKY.... 28. 2. 2022
(Centrum textilního tisku)**



ŠTEFAN MARGITA – INTIMITY 10. 3. 2022 (Kulturní dům Crystal)



KRYŠTOF – JENOMPÍSNIČKY TOUR 11. 4. 2022 (Kulturní dům Crystal)



PAŠIJE 15. 4. 2022 (Vodní hrad Lipý)



BESÍDKA DIVADLA SKLEP 27. 4. 2022 (Kulturní dům Crystal)



MICHAL PROKOP TRIO 18. 5. 2022 (Vodní hrad Lipý)



RICHARD MÜLLER 10. 6. 2022 (Kulturní dům Crystal)



IVAN MLÁDEK 16. 7. 2022 (Vodní hrad Lipý)



POKÁČ 20. 7. 2022 (Vodní hrad Lipý)



THE PLASTIC PEOPLE OF THE UNIVERSE 30. 7. 2022 (Vodní hrad Lipý)



THE ROCKSET – World Roxette tribute band 16. 9. 2022 (Vodní hrad Lipý)



BRATŘI EBENOVÉ 21. 9. 2022 (Kulturní dům Crystal)



MIG 21 29. 10. 2022 (Kulturní dům Crystal)



WOHNOUT + RESUMÉ 12. 11. 2022 (Kulturní dům Crystal)



BALADA PRO BANDITU 14. 11. 2022 (Kulturní dům Crystal)



JUBILEJNÍ KONCERT FEŠÁKŮ 29. 11. 2022 (Kulturní dům Crystal)



PRŮVOD ALPSKÝCH ČERTŮ 19. 11. 2022 (nám. T. G. Masaryka)



ROZSVÍCENÍ VÁNOČNÍHO STROMU 27. 11. 2022 (nám. T. G. Masaryka)



ADVENT V ČESKÉ LÍPĚ – vystoupení českolipských ZŠ a MŠ (nám. T. G. M.)



MESIÁŠ 6. 12. 2022 (Kulturní dům Crystal)



LUCIE BÍLÁ 15. 12. 2022 (Kulturní dům Crystal)

Foto Vít Černý a Jana Knotová | 2022 © Kultura Česká Lípa, p.o.



Město Česká Lípa

náměstí T. G. Masaryka č. p. 1, 470 36 Česká Lípa



Plně určený sp. znak písemnosti: 457.3.1 - Skartační znak/lhůta: A/10

Spis. zn.: MUCL/135458/2011//OPOCR/IZ

Č. j.: MUCL/140183/2019

PŘÍLOHA

**ke smlouvě o výpůjčce
uzavřené mezi městem Česká Lípa, se sídlem nám. T.G.Masaryka 1, Česká Lípa, a
příspěvkovou organizací Kultura Česká Lípa, příspěvková organizace, se sídlem Boženy
Němcové 2942, Česká Lípa**

aktualizované znění

**Seznam majetku města Česká Lípa
předaného k užívání příspěvkové organizaci Kultura Česká Lípa
od 01.01.2020:**

Stavby a budovy:

| budova č. popisné | Cena v Kč |
|--|----------------------|
| Kulturní dům Crystal č.p. 2942 | 59.933.228,75 |
| Jiráskovo divadlo | 3.633.464,25 |
| Budova ul. Panská č.p. 219 | 76.540,- |
| stavby a rozvody JD | 60.912,- |
| plynovodní přípojka JD | 235.200,- |
| plynofikace kotelny JD | 1.409.285,20 |
| Vodní hrad Lipý, č.p. 63 vč. veřejného osvětlení | 12.474.602,86 |
| Centrum textilního tisku, č.p. 61 + stavba bez čp. | 13.729.364,31 |
| celkem | 91.552.597,37 |

Město Česká Lípa

náměstí T. G. Masaryka č. p. 1 • 470 36 Česká Lípa

fax: +420 487 881 177 • IČ: 00260428 • DIČ: CZ00260428

http://www.mucl.cz • e-mail: podatelna@mucl.cz • ID DS: bkfbe3p

1/2



Pozemky:

| parcels č. | výměra m ² | druh pozemku | katastrální území |
|------------|--------------------------|----------------------------|-------------------|
| 973/5 | 4285 | zastavěná plocha a nádvoří | Česká Lípa |
| 78 | 2558 | zastavěná plocha a nádvoří | Česká Lípa |
| 835/1 | 2536 | zastavěná plocha a nádvoří | Česká Lípa |
| 835/2 | 129 | ostatní plocha | Česká Lípa |
| 834 | 92 | zastavěná plocha a nádvoří | Česká Lípa |
| 862 | 127 | zastavěná plocha a nádvoří | Česká Lípa |
| 829 | 140 | zastavěná plocha a nádvoří | Česká Lípa |
| 830 | 388 | zastavěná plocha a nádvoří | Česká Lípa |

Příloha ke smlouvě o výpůjčce byla schválena Radou města Česká Lípa dne 10.12.2019 č.usn. 551/2019.



Ing. Jitka Volfová
město Česká Lípa
starostka



Tereza Vraná
Kultura Česká Lípa, příspěvková organizace
ředitelka

Kultura Česká Lípa,
příspěvková organizace
B. Němcové 2947 470 01 Česká Lípa
IČ: 709 53 546, DIČ: CZ70953546
-1-

Město Česká Lípa
náměstí T. G. Masaryka č. p. 1 • 470 36 Česká Lípa
fax: +420 487 881 177 • IČ: 00260428 • DIČ: CZ00260428
<http://www.mucl.cz> • e-mail: podatelna@mucl.cz • ID DS: bkfbe3p

2/2