

VÝROČNÍ ZPRÁVA

O ČINNOSTI A HOSPODAŘENÍ PŘÍSPĚVKOVÉ ORGANIZACE

KULTURA ČESKÁ LÍPA

ZA ROK 2018



Definice hodnot Kultury Česká Lípa, příspěvkové organizace je klíčem k tomu, kdo jsme a čeho chceme dosáhnout. Je současně kriteriem posuzování naší činnosti a výsledků.

PRAVDIVOST

ZPĚTNÁ VAZBA

UCTIVOST

PROFESIONALITA

VSTRĚCNOST

RESPEKTUJEME

OCHOTA

INICIATIVA

PODPORA TÝMOVÉ SPOLUPRÁCE



1. ÚVOD	4
2. POSLÁNÍ ORGANIZACE	5
3. ZÁKLADNÍ INFORMACE	6
4. PERSONALISTIKA.....	7
4.1 Organizační řád příspěvkové organizace	8
5. EKONOMIKA A MAJETEK	9
6. HOSPODAŘENÍ ORGANIZACE	11
6.1 Výkaz zisků a ztrát.....	11
6.2 Rozvaha	14
7. OPRAVY A REKONSTRUKCE V ROCE 2018.....	18
8. PRONÁJMY.....	19
8.1 Statistika pronájmů v Kulturním domě Crystal v roce 2018	19
8.2 Statistika pronájmů v Jiráskově divadle v roce 2018	22
8.3 Přehled dlouhodobých nájemců k 31.12.2018.....	23
9. VYÚČTOVÁNÍ AKCÍ.....	24
9.1 Vyúčtování akcí KD Crystal v roce 2018	24
9.2 Návštěvnost akcí v KD Crystal v roce 2018.....	25
9.3 Vyúčtování akcí Jiráskova divadla v roce 2018.....	26
9.4 Návštěvnost akcí v Jiráskově divadle v roce 2018	27
10. FOTOGALERIE a Kulturní kalendář 2018.....	28



1. ÚVOD

Vážení čtenáři,

loňský rok 2018 byl dalším rokem v působení naší příspěvkové organizace Kultura Česká Lípa, zřízené v roce 2002, jejímž zřizovatelem je Město Česká Lípa. Od přejmenování z původního názvu Kulturní dům Crystal uplynulo 8 let.

Kultura Česká Lípa nabízí i zabezpečuje komplexní služby kulturně-společenského vyžití. Také v loňském roce se podílela na organizaci velkých městských projektů, zejména na Městských slavnostech. V rámci své činnosti provozuje kulturní dům Crystal a Jiráskovo divadlo.

Předkládám Vám výroční zprávu Kultury Česká Lípa, p.o., která nabízí své služby zejména českolipským občanům, ale v řadě případů také divákům s velkým přesahem za hranice města.

V roce 2018 jsme se kromě naší standardní činnosti, ve spolupráci s Městem Česká Lípa, věnovali 100. výročí vzniku Republiky a to v podstatě napříč celým rokem. Vrcholnou akcí však k tomuto datu byla celodenní akce s dobovým jarmarkem a kulturním programem v prostorách bývalé hasičské zbrojnice. Úplným vrcholem těchto oslav byl koncert v Bazilice Všech svatých, kde zazněla monumentální Má Vlast Bedřicha Smetany v podání Moravské filharmonie Olomouc, kterou dirigoval Štěpán Polícer.

Další pozornost byla věnována Jarním slavnostem - Májce a slavnostnímu rozsvícení Vánočního stromu. Prvně jsme také zajišťovali Novoroční ohňostroj před KD Crystal.

Kultura Česká Lípa, p.o. si udržuje pevnou pozici jednoho z nejvýznamnějších poskytovatelů kulturních služeb ve městě.

Velmi děkuji Městu Česká Lípa, našim partnerům, organizátorům a spolupořadatelům, ale také všem našim příznivcům a návštěvníkům, posluchačům i divákům. Moje poděkování patří všem externím spolupracovníkům a především těm, kteří se aktivně zapojují do dění v Kultuře Česká Lípa, p.o. Největší dík však patří všem kmenovým zaměstnancům, kteří svou obětavou prací a velkým úsilím vytvářejí z Kultury Česká Lípa, p.o. profesionální organizaci. V prostorách KD Crystal a Jiráskova divadla vytváří Kultura Česká Lípa, p.o. příjemné místo pro trávení volného času, jakožto významný poskytovatel kulturně - společenských služeb.

Bc. Petr Novák

ředitel Kultury Česká Lípa p.o.



2. POSLÁNÍ ORGANIZACE

Posláním naší organizace je naplňování kulturního života občanů, a to především organizováním a zabezpečováním koncertů, divadelních, filmových či jiných audiovizuálních představení. K dalším činnostem naší organizace patří:

- *pronájem nebytových prostor*
- *pořádání výstav, přehlídek a odborných akcí*
- *provozování kulturních a kulturně vzdělávacích zařízení*
 - *agenturní činnost v oblasti kultury a umění*
 - *zprostředkování obchodu a služeb*
 - *vydavatelské a nakladatelské činnosti*
 - *reklamní činnost a marketing*
 - *poradenská činnost v oblasti kultury*
 - *hostinská činnost*
- *realitní činnost, správa a údržba nemovitostí*
 - *velkoobchod a maloobchod*



3. ZÁKLADNÍ INFORMACE

název společnosti:	Kultura Česká Lípa, příspěvková organizace
sídlo:	Boženy Němcové 2942, 470 01 Česká Lípa
právní forma:	příspěvková organizace
IČ:	709 53 546
DIČ:	CZ 709 53 546
oficiální Facebookový profil:	Kultura Česká Lípa, příspěvková organizace
oficiální webové stránky:	www.cl-kultura.cz

Předkládá: Bc. Petr Novák, ředitel organizace

Zpracovali: Kateřina Nováková
Jaroslav Hylebrant
Tereza Vraná
Jan Němeček
Alena Halamová

Účetní uzávěrka: Barbora Škopková, DiS, ekonomka a zástupce ředitele



4. PERSONALISTIKA

Celý chod Kultury Česká Lípa, p.o., tedy Kulturního domu Crystal a Jiráskova divadla, zajišťovalo v roce 2018 na hlavní pracovní poměr 12 pracovníků, a to:

Ředitel organizace Bc. Novák Petr
Ekonomka - zástupce ředitele Škopková Barbora, DiS.

Produkční a administrativní pracovnice	1
Propagační a administrativní referentka	1
Mzdová účetní	1
Umělecký a propagační manažer	1
Vedoucí technického úseku	1
Údržbář	2
Údržbář (1/2 úvazek)	1
Uklízečka	2

V roce 2018 došlo k následujícím personálním změnám:

Dne 31.10.2018 ukončil pracovní poměr – Údržbář (1/2 úvazek), na toto místo dosud nebyl vybrán nový zaměstnanec.

Na dohody o provedení práce a dohody o pracovní činnosti bylo v organizaci zaměstnáno celkem 62 osob (pokladní, šatnáři, technici, pořadatelé, uvaděčky, pomocné síly, požární hlídka, ochranka apod.)



4.1 ORGANIZAČNÍ ŘÁD

Organizační řád Kultury Česká Lípa, p.o. 2018

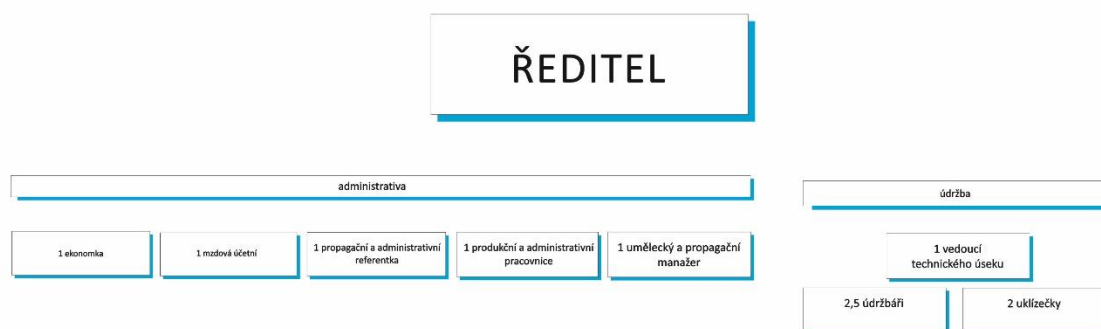

5. EKONOMIKA A MAJETEK

HOSPODAŘENÍ V ROCE 2018

Kultura Česká Lípa, příspěvková organizace, hospodařila na základě rozpočtu schváleného Zastupitelstvem města Česká Lípa jako zřizovatele příspěvkové organizace, a to usnesením č. 611/2017 ze dne 15.12.2017.

Neinvestiční příspěvek na provozní náklady pro rok 2018 byl schválen ve výši 8.879.000,- Kč, tedy organizace.

Dle zásad RM o řízení neškolských organizací č.2/2015 byl dále rozdělen na:

3.324.000,- Kč – příspěvek na mzdy včetně odvodů

344.000,- Kč – příspěvek na OON včetně odvodů

107.000,- Kč – příspěvek na odpisy

5.104.000,- Kč - příspěvek na ostatní provozní náklady

Dne 5.12.2018 byla schválena rozpočtová změna na položce odpisy, kdy byla celková výše upravena o 15.000,- Kč, tedy celkem na 122.000,- Kč, výpis z usn.ZM č. 11/1.12./2018.

Dne 5.12.2018 byla schválena také rozpočtová změna, kdy bylo přesunuto 257.000,- Kč z běžných výdajů do kapitálových výdajů, výpis z usn.ZM č. 11/2.8./2018.

ČERPÁNÍ NEINVESTIČNÍHO PŘÍSPĚVKU:

MZDY – byly čerpány takto:

platy zaměstnanců	rozpočet	2.482.000,- Kč
	čerpáno	2.482.000,- Kč
OON - ostatní osobní náklady	rozpočet	335.000,- Kč
	čerpáno	335.000,- Kč
ODPISY	rozpočet	122.000,- Kč
	čerpáno	122.000,- Kč



PŘÍSPĚVEK NA OSTATNÍ PROVOZNÍ NÁKLADY

rozpočet 5.104.000,- Kč

čerpano 5.104.000,- Kč

Hospodaření organizace v roce 2018 bylo vyrovnané. Největším nákladem jsou finanční prostředky vynaložené na spotřebu energií v budovách Kulturního domu Crystal a Jiráskova divadla, se kterými však organizace ve svém rozpočtu počítala. Významnou investicí v tomto roce bylo pořízení velkého zastřešeného podia – Grand support o rozměru 10x8m a druhého služebního vozidla, dodávky typu N1, která slouží k přepravě nadměrného vybavení sloužícího ke kulturní činnosti. Tyto dvě investice významně přispěly ke zlepšení nabídky kulturních služeb.

Zlepšený výsledek hospodaření organizace v roce 2018 je ve výši 610.919,75,- Kč, což je výsledek vyšších příjmů z kulturních akcí a doplňkové činnosti, především krátkodobých pronájmů nebytových prostor, což jsou položky nepravidelné a tudíž nepředvídatelné.

Ostatní výnosy a náklady jsou prezentované v přílohách:

Výkaz zisků a ztrát

Rozvaha

FONDY ORGANIZACE k 31.12.2018

Fond odměn: 350.000,00 Kč

Rezervní fond: 316.882,25 Kč

FKSP: 135.535,48 Kč

Investiční fond: 0,00 Kč

Celkem fondy činí: 802.417,73 Kč



6. HOSPODAŘENÍ ORGANIZACE

6.1. Výkaz zisků a ztrát

VÝKAZ ZISKU A ZTRÁTY

PŘÍSPĚVKOVÉ ORGANIZACE
Kultura Česká Lípa,
příspěvková organizace
Boženy Němcové 2942
47001 Česká Lípa
IČ: 70953546
sestavený k 31.12.2018
(v Kč, na 2 desetinná místa)
okamžik sestavení: 05.02.2019

Číslo polož.	Název položky	SÚ	BĚŽNÉ OBDOBÍ		MINULÉ OBDOBÍ	
			hlavní č.	hospod.č.	hlavní č.	hospod.č.
A.	NÁKLADY CELKEM		13111368.48	1439244.42	11435743.88	1823817.90
A.I.	Náklady z činnosti		12940101.84	1407972.46	11435743.88	1514736.50
A.I.1.	Spotřeba materiálu	501	429993.85	58197.70	349958.06	49528.31
A.I.2.	Spotřeba energie	502	1859678.19	339562.82	1978908.99	390190.71
A.I.3.	Spotřeba jiných neskladovatelných dodávek	503				
A.I.4.	Prodané zboží	504				
A.I.5.	Aktivace dlouhodobého majetku	506				
A.I.6.	Aktivace oběžného majetku	507				
A.I.7.	Změna stavu zásob vlastní výroby	508				
A.I.8.	Opravy a udržování	511	95641.02	10374.71	317949.02	57201.17
A.I.9.	Cestovné	512	5794.00		4921.00	
A.I.10.	Náklady na reprezentaci	513	13602.50		11834.50	
A.I.11.	Aktivace vnitroorganizačních služeb	516				
A.I.12.	Ostatní služby	518	4860494.46	82674.24	3595000.53	80107.74
A.I.13.	Mzdové náklady	521	3357642.52	613079.48	2996200.22	590774.78
14.	Zákonné sociální pojištění	524	1033642.00	188735.00	950931.41	187499.59
15.	Jiné sociální pojištění	525	10010.00		8989.28	372.72
16.	Zákonné sociální náklady	527	165129.76		175047.28	1300.73
17.	Jiné sociální náklady	528				
18.	Daň silniční	531				
19.	Daň z nemovitostí	532				
20.	Jiné daně a poplatky	538	482219.42	88049.52	397262.42	78330.08
22.	Smluvní pokuty a úroky z prodlení	541				
23.	Jiné pokuty a penále	542				
24.	Dary a jiná bezúplatná předání	543				
25.	Prodaný materiál	544				
26.	Manka a škody	547				
27.	Tvorba fondů	548				
28.	Odpisy dlouhodobého majetku	551	121778.00		58180.32	11471.68
29.	Prodaný dlouhodobý nehmotný majetek	552				
30.	Prodaný dlouhodobý hmotný majetek	553				
31.	Prodané pozemky	554				
32.	Tvorba a zúčtování rezerv	555				
33.	Tvorba a zúčtování opravných položek	556				-5432.00
34.	Náklady z vyřazených pohledávek	557				
35.	Náklady z drobného dlouhodobého majetku	558	288628.53	52701.33	324678.60	63691.48
36.	Ostatní náklady z činnosti	549	215847.59	-25402.34	265882.25	9699.51
II.	Finanční náklady					
1.	Prodané cenné papíry a podíly	561				
2.	Úroky	562				

Oddíl Pr Složka 98 - KS Ústí n/Labem



Číslo polož.	Název položky	SÚ	BĚŽNÉ OBDOBÍ		MINULÉ OBDOBÍ	
			hlavní č.	hospod.č.	hlavní č.	hospod.č.
3.	Kurzové ztráty	563				
4.	Náklady z přecenění reálnou hodnotou	564				
5.	Ostatní finanční náklady	569				
III.	Náklady na transfery					
1.	Náklady vybr.ústředních vl.institucí na transfery	571				
2.	Náklady vybr.místních vlád.institucí na transfery	572				
V.	Daň z příjmů		171266.64	31271.96		309081.40
1.	Daň z příjmů	591	171266.64	31271.96		309081.40
2.	Dodatečné odvody daně z příjmů	595				

Oddíl Pr Složka 98 - KS Ústí n/Labem



Číslo polož.	Název položky	SÚ	BĚŽNÉ OBDOBÍ		MINULÉ OBDOBÍ	
			hlavní č.	hospod.č.	hlavní č.	hospod.č.
B.	VÝNOSY CELKEM		12821056.90	2340475.75	11078058.28	2183503.50
I.	Výnosy z činnosti		4184056.90	2340475.75	3300077.28	2183503.50
1.	Výnosy z prodeje vlastních výrobků	601				
2.	Výnosy z prodeje služeb	602	3259340.95	383174.25	2814264.59	325960.35
3.	Výnosy z pronájmu	603		1513939.00		1394704.00
4.	Výnosy z prodaného zboží	604				
8.	Jiné výnosy z vlastních výkonů	609				
9.	Smluvní pokuty a úroky z prodlení	641	5000.00			
10.	Jiné pokuty a penále	642				
11.	Výnosy z vyřazených pohledávek	643				
12.	Výnosy z prodeje materiálu	644				
13.	Výnosy z prodeje DNHM	645				
14.	Výnosy z prodeje DHM kromě pozemků	646				
15.	Výnosy z prodeje pozemků	647				
16.	Čerpání fondů	648	403250.00		184501.00	
17.	Ostatní výnosy z činnosti	649	516465.95	443362.50	301311.69	462839.15
II.	Finanční výnosy				981.00	
1.	Výnosy z prodeje cenných papírů a podílů	661				
2.	Úroky	662			981.00	
3.	Kurzové zisky	663				
4.	Výnosy z přecenění reálnou hodnotou	664				
6.	Ostatní finanční výnosy	669				
IV.	Výnosy z transferů		8637000.00		7777000.00	
1.	Výnosy vybr.ústředních vl.institucí z transferů	671				
2.	Výnosy vybr.místních vl.institucí z transferů	672	8637000.00		7777000.00	
C.	VÝSLEDEK HOSPODAŘENÍ					
1.	Výsledek hospodaření před zdaněním		-119044.94	932503.29	-357685.60	668767.00
2.	Výsledek hospodaření běžného účetního období		-290311.58	901231.33	-357685.60	359685.60

Oddíl Pr Složka 98 - KS Ústí n/Labem



6.2 Rozvaha

ROZVAHA
Kultura Česká Lípa,
příspěvková organizace
Boženy Němcové 2942
47001 Česká Lípa
IČ: 70953546
sestavený k **31.12.2018**
(v Kč, s přesností na dvě desetinná místa)
okamžik sestavení: 05.02.2019

Číslo položky	Název položky	Synt. účet	1	2	3	4
			OBDOBÍ			
			brutto	BEŽNÉ korekce	netto	MINULÉ netto
AKTIVA	CELKEM		27913384.60	22106279.27	5807105.33	5844177.03
A.	Stálá aktiva		25231067.34	22089646.27	3141421.07	2214910.07
A.I.	Dlouhodobý nehmotný majetek		94237.62	94237.62	.	.
A.I.1.	Nehmotné výsledky výzkumu a vývoje	012
A.I.2.	Software	013
A.I.3.	Ocenitelná práva	014
A.I.4.	Povolenky na emise a preferenční limity	015
A.I.5.	Drobný dlouhodobý nehmotný majetek	018	94237.62	94237.62	.	.
A.I.6.	Ostatní dlouhodobý nehmotný majetek	019
A.I.7.	Nedokončený dlouhodobý nehmotný majetek	041
A.I.8.	Poskytnuté zálohy na dlouhodobý nehmotný majetek	051
A.I.9.	Dlouhodobý nehmotný majetek určený k prodeji	035
A.II.	Dlouhodobý hmotný majetek		25136829.72	21995408.65	3141421.07	2214910.07
A.II.1.	Pozemky	031
A.II.2.	Kulturní předměty	032
A.II.3.	Stavby	021
A.II.4.	Samostatné hm.movité věci a soubory hm.mov.věcí	022	17927024.92	14785603.85	3141421.07	2214910.07
A.II.5.	Pěstitelské celky trvalých porostů	025
A.II.6.	Drobný dlouhodobý hmotný majetek	028	7209804.80	7209804.80	.	.
A.II.7.	Ostatní dlouhodobý hmotný majetek	029
A.II.8.	Nedokončený dlouhodobý hmotný majetek	042
A.II.9.	Poskytnuté zálohy na dlouhodobý hmotný majetek	052
A.II.10.	Dlouhodobý hmotný majetek určený k prodeji	036
A.III.	Dlouhodobý finanční majetek	
A.III.1.	Majetkové účasti v osobách s rozh. vlivem	061
A.III.2.	Majetkové účasti v osobách s podst.vlivem	062
A.III.3.	Dluhové cenné papíry držené do splatnosti	063
A.III.5.	Termínované vklady dlouhodobé	068
A.III.6.	Ostatní dlouhodobý finanční majetek	069
A.IV.	Dlouhodobé pohledávky	
A.IV.1.	Poskytnuté návratné finanční výpomoci dlouhodobé	462
A.IV.2.	Dlouhodobé pohledávky z postoupených úvěrů	464
A.IV.3.	Dlouhodobé poskytnuté zálohy	465
A.IV.5.	Ostatní dlouhodobé pohledávky	469



Číslo položky	Název položky	Synt. účet	OBDOBÍ			
			brutto	BĚŽNÉ korekce	netto	MINULÉ netto
A.IV.6.	Dlouhodobé poskytnuté zálohy na transfery	471
B.	Oběžná aktiva		2682317.26	16633.00	2665684.26	3629266.96
B.I.	Zásoby		887.50	.	887.50	954.00
B.I.1.	Pořízení materiálu	111
B.I.2.	Materiál na skladě	112	887.50	.	887.50	954.00
B.I.3.	Materiál na cestě	119
B.I.4.	Nedokončená výroba	121
B.I.5.	Polotovary vlastní výroby	122
B.I.6.	Výrobky	123
B.I.7.	Pořízení zboží	131
B.I.8.	Zboží na skladě	132
B.I.9.	Zboží na cestě	138
B.I.10.	Ostatní zásoby	139
B.II.	Krátkodobé pohledávky		615422.89	16633.00	598789.89	270843.60
B.II.1.	Odběratelé	311	204251.00	16633.00	187618.00	174769.60
B.II.4.	Krátkodobé poskytnuté zálohy	314	236521.89	.	236521.89	15998.00
B.II.5.	Jiné pohledávky z hlavní činnosti	315
B.II.6.	Poskytnuté návratné finanční výpomoci krátkodobé	316
B.II.9.	Pohledávky za zaměstnanci	335
B.II.10.	Sociální zabezpečení	336
B.II.11.	Zdravotní pojištění	337
B.II.12.	Důchodové spoření	338
B.II.13.	Daň z příjmů	341	.	.	.	80000.00
B.II.14.	Ostatní daně, poplatky a jiná obdobná peněž.plnění	342
B.II.15.	Daň z přidané hodnoty	343
B.II.16.	Pohledávky za osobami mimo vybr. vládní instituce	344
B.II.17.	Pohledávky za vybr.ústředními vládními institucemi	346
B.II.18.	Pohledávky za vybr.místními vládními institucemi	348
B.II.28.	Krátkodobé poskytnuté zálohy na transfery	373
B.II.30.	Náklady příštích období	381
B.II.31.	Příjmy příštích období	385
B.II.32.	Dohadné účty aktivní	388
B.II.33.	Ostatní krátkodobé pohledávky	377	174650.00	.	174650.00	76.00
B.III.	Krátkodobý finanční majetek		2066006.87	.	2066006.87	3357469.36
B.III.1.	Majetkové cenné papíry k obchodování	251
B.III.2.	Dluhové cenné papíry k obchodování	253
B.III.3.	Jiné cenné papíry	256
B.III.4.	Termínované vklady krátkodobé	244
B.III.5.	Jiné běžné účty	245
B.III.9.	Běžný účet	241	1900177.75	.	1900177.75	3114214.86
B.III.10.	Běžný účet FKSP	243	128837.12	.	128837.12	106650.50
B.III.15.	Ceniny	263	.	.	.	48711.00
B.III.16.	Peníze na cestě	262
B.III.17.	Pokladna	261	36992.00	.	36992.00	87893.00



Číslo položky	Název položky	Synt. účet	OBDOBÍ	
			BĚŽNÉ	MINULÉ
PASIVA	CELKEM		5807105.33	5844177.03
C.	Vlastní kapitál		4554758.55	4603045.04
C.I.	Jmění účetní jednotky a upravující položky		3141421.07	2214910.07
C.I.1.	Jmění účetní jednotky	401	3141421.07	2214910.07
C.I.3.	Transfery na pořízení dlouhodobého majetku	403	.	.
C.I.4.	Kurzové rozdíly	405	.	.
C.I.5.	Oceňovací rozdíly při prvotním použití metody	406	.	.
C.I.6.	Jiné oceňovací rozdíly	407	.	.
C.I.7.	Opravy předcházejících účetních období	408	.	.
C.II.	Fondy účetní jednotky		802417.73	2386134.97
C.II.1.	Fond odměn	411	350000.00	350000.00
C.II.2.	Fond kulturních a sociálních potřeb	412	135535.48	114843.72
C.II.3.	Rezervní fond tvořený ze zlepš.výsledku hosp.	413	316882.25	803291.25
C.II.4.	Rezervní fond z ostatních titulů	414	.	.
C.II.5.	Fond reprodukce majetku, investiční fond	416	.	1118000.00
C.III.	Výsledek hospodaření		610919.75	2000.00
C.III.1.	Výsledek hospodaření běžného účetního období	-	610919.75	2000.00
C.III.2.	Výsledek hospodaření ve schvalovacím řízení	431	.	.
C.III.3.	Výsledek hospodaření předcházejících úč. období	432	.	.
D.	Cizí zdroje		1252346.78	1241131.99
D.I.	Rezervy		.	.
D.I.1.	Rezervy	441	.	.
D.II.	Dlouhodobé závazky		.	.
D.II.1.	Dlouhodobé úvěry	451	.	.
D.II.2.	Přijaté návratné finanční výpomoci dlouhodobé	452	.	.
D.II.4.	Dlouhodobé přijaté zálohy	455	.	.
D.II.7.	Ostatní dlouhodobé závazky	459	.	.
D.II.8.	Dlouhodobé přijaté zálohy na transfery	472	.	.
D.III.	Krátkodobé závazky		1252346.78	1241131.99
D.III.1.	Krátkodobé úvěry	281	.	.
D.III.4.	Jiné krátkodobé půjčky	289	.	.
D.III.5.	Dodavatelé	321	152917.93	89089.59
D.III.7.	Krátkodobé přijaté zálohy	324	.	15409.00
D.III.9.	Přijaté návratné finanční výpomoci krátkodobé	326	.	.
D.III.10.	Zaměstnanci	331	326277.00	375111.00
D.III.11.	Jiné závazky vůči zaměstnancům	333	.	.
D.III.12.	Sociální zabezpečení	336	93853.00	108816.00
D.III.13.	Zdravotní pojištění	337	40227.00	47054.00
D.III.14.	Důchodové spoření	338	.	.
D.III.15.	Daň z příjmu	341	.	.
D.III.16.	Ostatní daně, poplatky a jiná obd. peněž.plnění	342	48050.00	60669.00
D.III.17.	Daň z přidané hodnoty	343	85902.00	78052.00



Číslo položky	Název položky	Synt. účet	1	2
			BĚŽNÉ	OBDOBÍ MINULÉ
D.III.18.	Závazky k osobám mimo vybrané vládní instituce	345	.	.
D.III.19.	Závazky k vybraným ústředním vládním institucím	347	.	.
D.III.20.	Závazky k vybraným místním vládním institucím	349	.	.
D.III.32.	Krátkodobé přijaté zálohy na transfery	374	.	.
D.III.35.	Výdaje příštích období	383	.	.
D.III.36.	Výnosy příštích období	384	268598.00	110120.00
D.III.37.	Dohadné účty pasivní	389	236521.85	306811.40
D.III.38.	Ostatní krátkodobé závazky	378	.	50000.00



7. OPRAVY A REKONSTRUKCE V ROCE 2018

V roce 2018 se v naší organizaci uskutečnilo několik důležitých oprav a rekonstrukcí.

V měsíci březnu a dubnu 2018 jsme dokončili opravu stěn a vstupu z Panské ulice u Jiráskova divadla.

V měsíci květnu 2017 jsme realizovali výměnu hlavního promítacího plátna a projektoru na hlavním sále KD Crystal.

Vybavili jsme kanceláře novým nábytkem, kancelář č. 242 klimatizací a všechny kanceláře novým moderním a úsporným osvětlením.

V červnu až srpnu proběhla rekonstrukce toalet u kanceláří Kultury Česká Lípa.

V říjnu až listopadu 2018 jsme provedli nouzovou provizorní opravu chodníku před vstupem do restaurace a kanceláří KD Crystal.

V průběhu roku se postupně malovaly a opravovaly další části chodeb, skladů a přilehlých prostorů v budově KD Crystal. Dále se rekonstruovaly praktikáble v KD Crystal a doplnili jsme vybavení sálu pro společenské akce.

Umístili jsme nové a úsporné osvětlení venkovních prostor v areálu Jiráskova divadla.



8. PRONÁJMY

8.1. Statistika pronájmů v Kulturním domě Crystal v roce 2018

STATISTIKA PRONÁJMŮ KD CRYSTAL 2018		
Pořadatel	Název akce	Návštěvnost
Leden		
Nemocnice s poliklinikou Č. Lípa	Reprezentační ples Nemocnice s poliklinikou	350
Město Česká Lípa	školení volebních komisí	100
Město Česká Lípa	XX. Reprezentační ples města Česká Lípa	280
Město Česká Lípa	školení volebních komisí	100
M.P.Agency, s.r.o., Jičín	Veletrh práce	400
Zdeněk Ježák, Česká Lípa	Referendum - veřejná debata	150
Únor		
VOŠ sklářská, Nový Bor	Maturitní ples	348
Marek Vicany, Praha	Na vlnách přátelství	500
Krajské ředitelství policie, Lbc.	Ples policistů	200
Enliven Centre, z.s., Č. Lípa	Květinový ples	300
TŠ Duha o.p.s., Česká Lípa	Zimní festival tanečního mládí 11.2.	600
TŠ Duha o.p.s., Česká Lípa	Zimní festival tanečního mládí 17.2.	300
Tomáš Grepl, Konice	4Tet	550
Junák-český skaut, z.s., Č. Lípa	Buďme připraveni! vol.2	300
Soukromá MŠ Kvítko, Č. Lípa	25 růží pro MŠ Kvítko	150
Město Česká Lípa	Vize 2018	100
Sdružení rodičů SOŠ a SOU	Maturitní ples	348
Březen		
DDM Libertin, Č. Lípa	Karneval pro děti	400
Irena Buchalová, Mladá Boleslav	Erotický ples	348
TŠ Duha o.p.s., Česká Lípa	Českolipský zvoneček 2018	500
Město Česká Lípa	Dny zdraví	300
DDM Libertin, Č. Lípa	Adelline-V. slavnostní zahájení sezony	400
Jan Šťastný, Běllá pod B.	Doga, Komunál	400
Tomáš Grepl, Konice	Ondřej Havelka	500
Duben		
Jan Šťastný, Běllá pod B.	DYMYTRY	400
Město Česká Lípa	veřejné setkání Tvoříme město	100
TŠ Duha o.p.s., Česká Lípa	Regionální kolo FTM 2018	800
ZŠ 28. října, Česká Lípa	Společenský večer ZŠ Špičák	300
Robert Vaca, Praha	Unique Hall Festival	900
Květen		
Zdeněk Března, Jiřikov	BFC CUP	500
ZŠ Pátova 406/1, Č. Lípa	Akademie ZŠ Pátova	600
TŠ Duha o.p.s., Česká Lípa	Mistrovství ČR SUT 2 dny	1800
ZŠ 28. října 2733, Č. Lípa	Akademie ZŠ Špičák	600
TŠ Duha o.p.s., Česká Lípa	Májová mažoretky	600
červen		



MŠ Arbesova, Česká Lípa	Akademie MŠ Arbesova	600
DDM Libertín, Č. Lípa	Tutti Frutti Final show	600
ZŠ Dr. Miroslava Tyrše, Č. Lípa	Rozloučení žáků 9. tříd se školou	600
ZŠ Slovanka, Česká Lípa	Školní akademie ZŠ Slovanka	600
MŠ Šikulka, Česká Lípa	Akademie MŠ Šikulka	600
ZŠ Školní, Česká Lípa	Školní akademie	600
Sbor Křesťanské společnosti	Awakening Česká Lípa	300
ZŠ a MŠ Jižní, Česká Lípa	Školní akademie	600
VČAS z.s., Česká Lípa	Taneční show DC7	550
Červenec-srpen		
Lumen vitae, z.s., Česká Lípa	Taneční festival KALE JAKHA	700
Liberecký kraj, Liberec	školení okrskových volebních komisí	200
Město Česká Lípa	Živá knihovna povolání	500
Ila doan van, Česká Lípa	Vietnamský dětský den	400
LOUDMAKERS s.r.o., Děčín	Lukáš Pavlásek one-man show	100
Blackstar media s.r.o., Brno	Lunetic tour 20. let	700
TŠ Duha o.p.s., Česká Lípa	Festival sportovního společenského tance	500
Září		
Město Česká Lípa	Ples seniorů	348
Agentura regionálního rozvoje	Oslavy dne seniorů	348
Martin Ponocný, Česká Lípa	Sraz Packardáků	300
Robert Vaca, Praha	Unique Hall Festival	900
Česká membránová platforma	Workshop studentských prací 2018	500
TŠ Duha o.p.s., Česká Lípa	Festival sportovního společenského tance	500
Říjen		
Zdeněk Března, Jiříkov	BFC ADEL CUP	500
Město Česká Lípa	Burza škola	900
KOMUNÁL rock s.r.o., Chlumec	KOMUNÁL, DEBILLHEADS	700
Auto Dorda Plus s.r.o.	Firemní a výrovní večírek Auto Dorda	340
Vít Lebruška, Nový Bor	SEPAR, KALI, DAME MAJSELF	750
Spolek UHAF, Ústěk	Slavnostní vyhlášení výsledků v Trucktrialu	350
Listopad		
ADRA, o.p.s., Praha	Křesadlo Libereckého kraje	400
DDM Libertín, Č. Lípa	Mikulášské představení	500
Sociální služby města Č. Lípy	Ples seniorů	300
TŠ Duha o.p.s., Česká Lípa	Festival sportovního společenského tance 2 akce	900
MŠ Arbesova, Česká Lípa	Vánoční koncert	600
Krofian CZ s.r.o.	Firemní akce firmy Krofian	350
DDM Libertín, Č. Lípa	Vánoční show Tutti Frutti	500
Prosinec		

Návštěvnost v roce 2018

32660



Srovnání krátkodobých pronájmů v KD Crystal za období 2014-2018

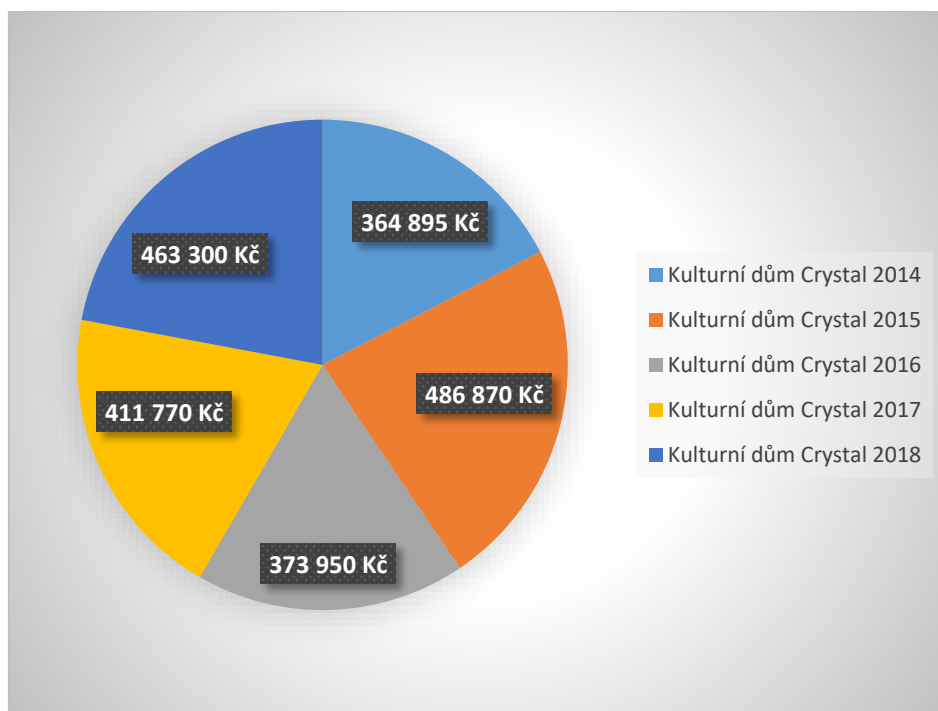

Srovnání krátkodobých pronájmů v Jiráskově divadle za období 2014-2018

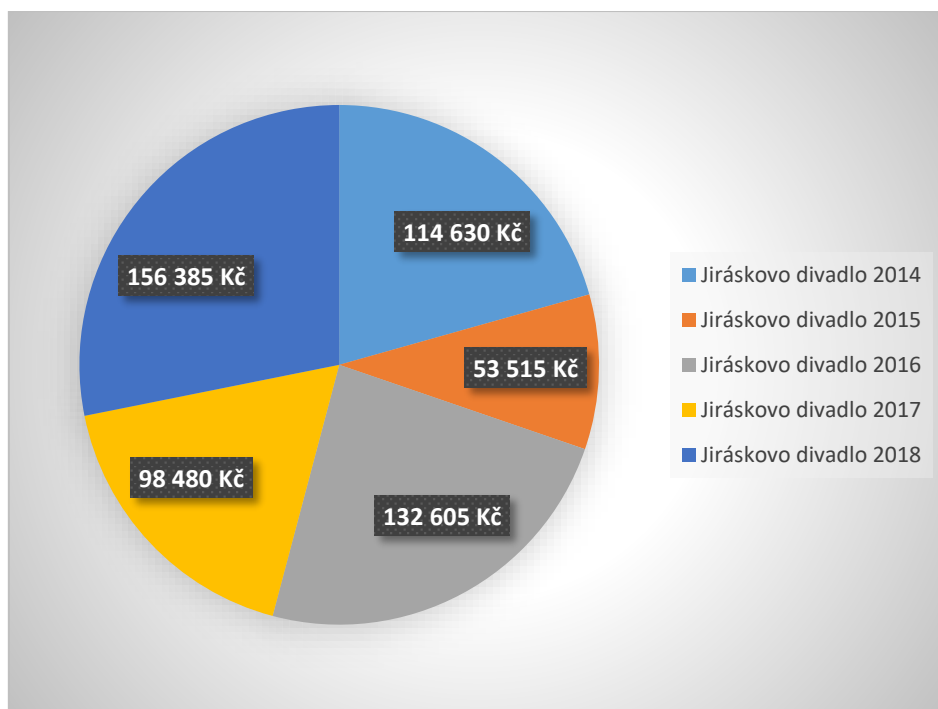

8.2 Statistika pronájmů v Jiráskově divadle v roce 2018

STATISTIKA PRONÁJMŮ JIRÁSKOVO DIVADLO 2018

	Pořadatel	Název akce	Návštěvnost
LEDEN	Divadelní centrum, z.s.	Kocour v botách, Peter Black 3	1080
	FASON s.r.o.	CELEBRITY S.R.O.	260
ÚNOR	Divadelní klub Jirásek	Novoroční karnevalové veselí s DK Jirásek	150
	Divadelní klub Jirásek	Tanga pro Ježíška	150
	Svaz českých divadelních ochotníků	Pohárek a Kandrásék SČDO	250
	LOUDMAKERS s.r.o.	Na stojáka	250
	Pragokonzert Bohemia a.s.	Dívčí válka	360
	Divadelní klub Jirásek	Marat	150
BŘEZEN	Agentura Marcus	Sborovna	300
	Veřejně prospěšný spolek ANAON	Pátá dohoda	360
	Divadelní klub Jirásek	Legenda o lesích a lidech	280
	Planeta Země, o.p.s.	Barma	1080
	Szabová Barbora	Taneční soutěž	300
DUBEN	VČAS z.s.	Česká Lípa má talenty	300
	Asociace TOM ČR, TOM 1007 CHIPPEWA	Cimrman by se divil	320
	Křesťanské společenství Česká Lípa	Křesťanská konference	360
	Mottygo s.r.o.	Štístko a Poupěnka	280
	Divadelní klub Jirásek	Jak si hrají tatínkové	720
KVĚTEN	Nemocnice s poliklinikou Česká Lípa, a.s.	Rukojmí bez rizika	360
	Dům dětí a mládeže Libertin	Libertinská akademie	360
	Bazarkhand Bazarkhuu	Mongolské divadlo	360
	Divadelní centrum, z.s.	Kocour v botách, Peter Black 3	1080
	Nemocnice s poliklinikou Česká Lípa, a.s.	Den dětí pro zaměstnance NsP ČL	360
ČERVEN	kulturní ŠUM, z.s.	50. výročí DKM	1000
	Základní škola, Šluknovská	Školní akademie	360
	Soukromá mateřská škola KVÍTKO, s.r.o.	Akademie SMŠ KVÍTKO	360
	ZŠ a MŠ Klíč s.r.o.	Školní akademie	360
	ZŠ a MŠ Klíč s.r.o.	Vystoupení žáků "Lanterni futuri"	210
ČERVENEC			
SRPEN			
ZÁŘÍ			
ŘÍJEN	Divadelní klub Jirásek	Českolipský divadelní podzim	800
LISTOPAD	Mottygo s.r.o.	Štístko a Poupěnka	280
	Divadelní klub Jirásek	Tanga pro Ježíška	200
	Základní umělecká škola	Lípa Musica - ZUŠ ČL: Má to smysl	250
	Nadační fond Ozvěna	Benefiční koncert pro Ozvěnu	300
PROSINEC	Divadelní klub Jirásek	Jak se Vám líbí, jak se Vám líbí?	150
	Divadelní klub Jirásek	Silvestrovský sen v noci svatojánské	300
		Celkový počet návštěvníků	14040



8.3 Přehled dlouhodobých nájmců v 31.12.2018

Dlouhodobé pronájmy - KD CRYSTAL - k 31.12.2018						
	<i>nájemce</i>	<i>provozovna</i>	<i>zač. pronáj.</i>	<i>výše pronáj.</i>		<i>doba plat. sml.</i>
1.	Antonín Nevole	Kino Crystal	od 4/2002	20 000 Kč		neurčitá
2.	Ing. Jindřich Andryšek	Kinoreklama	od 5/2007	1 300 Kč	plus energie	neurčitá
3.	Ing. A. Fedorčáková	Oriflame	od 10/2008	3 500 Kč	plus energie	neurčitá
4.	Český svaz včelařů	Archív a sklad	od 5/2010	100 Kč	plus energie	neurčitá
5.	Lenka Šlemínová	Finanční poradenství	od 11/2010	3 400 Kč	plus energie	neurčitá
6.	Envikon, s.r.o.	Poradenství - život. prostř.	od 7/2012	6 000 Kč	plus energie	neurčitá
7.	Antonín Nevole	Archív a propagace kina	od 8/2012	1 800 Kč	plus energie	neurčitá
8.	Jana Dudková	Zakázkové krejčovství	od 8/2013	3 250 Kč	plus energie	neurčitá
9.	TJ Lokomotiva, o.s.	Judo a aikido	od 11/2014	1 667 Kč	plus energie	neurčitá
10.	Pavel Šmíd	U bílýho černocho	od 6/2014	5 000 Kč	plus energie	urč. do r. 2034
11.	Pitek Michal	Restaurace Wildcook	od 8/2014	9 000 Kč	plus energie	urč. do r. 2034
12.	OREX s.r.o.	Bar u sálu	od 9/2014	10 100 Kč	plus energie	urč. do r. 2034
13.	Pavel Šmíd	U bílýho černocho - klub II.	od 11/2015	3 000 Kč		neurčitá
Dlouhodobé pronájmy - Jiráskovo divadlo - k 31.12.2018						
1.	Divadelní klub Jirásek	Kancelář DKJ	od 5/2008	83 Kč	plus energie	neurčitá
2.	Kulturní ŠUM	Kancelář DKM	od 9/2008	42 Kč	plus energie	neurčitá
3.	Lenka Křižánková	Bar JD	od 4/2010	700 Kč	plus energie	neurčitá
Ostatní dlouhodobé smlouvy k 31.12.2018						
1.	VESTIN - IM s.r.o.	Parkování v areálu JD	r. 2018	800 Kč		určitá - 1 rok
2.	ALCOMP.CZ s.r.o.	Parkování v areálu JD	r. 2018	400 Kč		určitá - 1 rok
3.	Arbor	Parkování v areálu JD	r. 2018	800 Kč		určitá - 1 rok
4.	Henig - security servis	logo na vstupenkách	r. 2015	5000 Kč/rok		neurčitá



9. VYÚČTOVÁNÍ AKCÍ

9.1 Vyúčtování akcí KD Crystal v roce 2018

Datum	Akce	Náklady	Příjmy	Rozdíl	Návštěvnost
21.02.2018	Turbo	77 400,00 Kč	62 260,00 Kč	-15 140,00 Kč	285
15.03.2018	Jelen	211 654,00 Kč	98 970,00 Kč	-112 684,00 Kč	254
30.03.2018	Michal Hrůza	95 528,00 Kč	104 105,00 Kč	8 577,00 Kč	353
18.04.2018	Hvězdy, jak je neznáte J. Kraus	92 900,00 Kč	38 560,00 Kč	-54 340,00 Kč	122
20.04.2018	MIG 21	130 960,00 Kč	92 965,00 Kč	-37 995,00 Kč	316
23.04.2018	V jiném světě	8 000,00 Kč	4 360,00 Kč	-3 640,00 Kč	56
29.04.2018	Světáci	78 916,00 Kč	61 480,00 Kč	-17 436,00 Kč	214
01.06.2018	Letiště 2018	910 090,00 Kč	758 650,00 Kč	-151 440,00 Kč	632
07.10.2018	Zpíváme a tančíme s Míšou	38 867,00 Kč	48 440,00 Kč	9 573,00 Kč	346
11.10.2018	DESMOD	103 085,00 Kč	22 330,00 Kč	-80 755,00 Kč	80
19.10.2018	Mandrage	258 023,00 Kč	268 250,00 Kč	10 227,00 Kč	735
25.10.2018	David Koller	198 009,00 Kč	220 010,00 Kč	22 001,00 Kč	449
15.11.2018	V jiném světě	8 000,00 Kč	4 960,00 Kč	-3 040,00 Kč	62
18.11.2018	Jenom písničky tour Kryštof	516 912,00 Kč	534 000,00 Kč	17 088,00 Kč	600
		2 728 344,00 Kč	2 319 340,00 Kč	-409 004,00 Kč	4504

NÁVRATNOST 85%
NÁVŠTĚVNOST 4504 diváků



9.2 Návštěvnost Kulturního domu Crystal v roce 2018

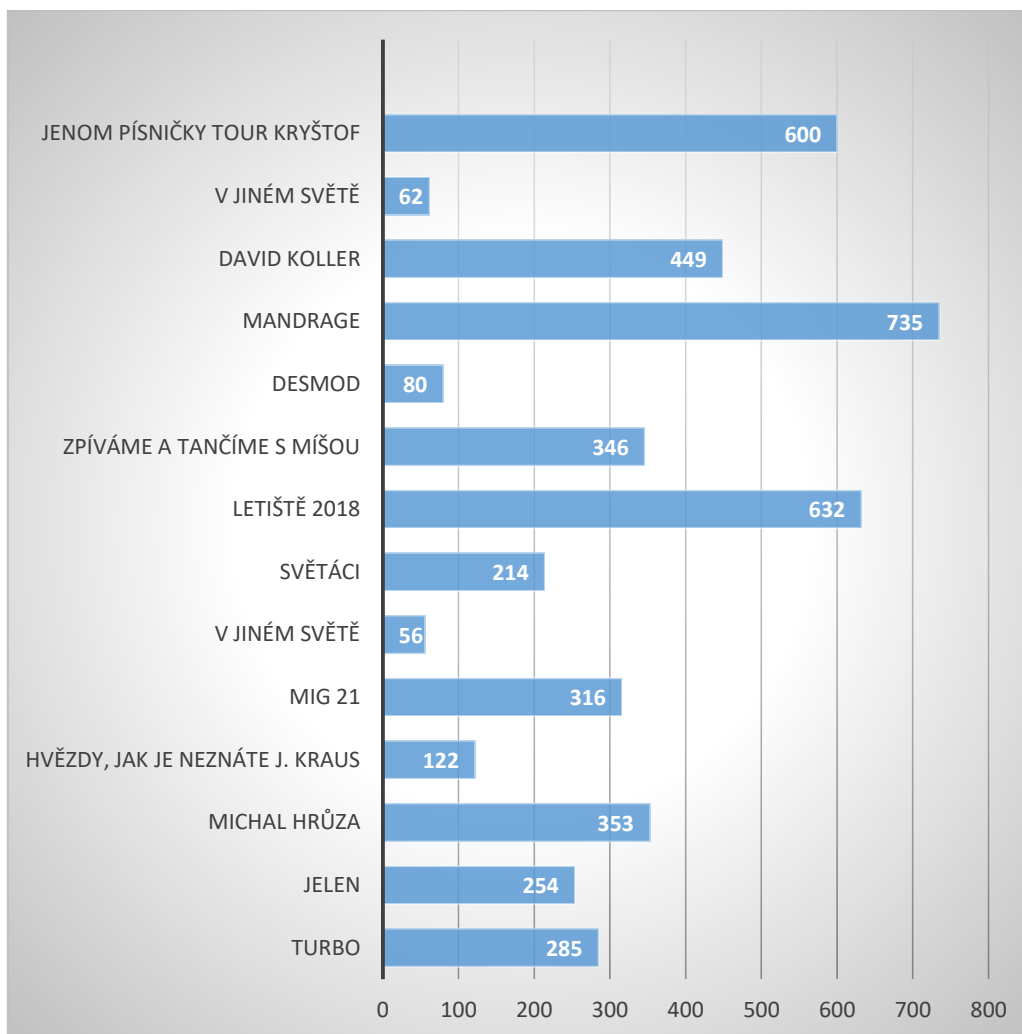

9.3 Vyúčtování akcí Jiráskova divadla v roce 2018

Datum	Akce	Náklady	Příjmy	Rozdíl	Návštěvnost
6.1.	Tříkrálový koncert Fragile	54 450,00 Kč	38 135,00 Kč	-16 315,00 Kč	134
12.1.	Jak Uhlíř Skoumal Svěrák	14 900,00 Kč	13 560,00 Kč	-1 340,00 Kč	186
17.1.	V Paříži bych tě nečekala	93 570,00 Kč	112 350,00 Kč	18 780,00 Kč	333
27.1.	Zlatovláska	12 000,00 Kč	10 320,00 Kč	-1 680,00 Kč	129
31.1.	Hitmuzikál	31 000,00 Kč	49 335,00 Kč	18 335,00 Kč	192
16.2.	Richard III.	79 900,00 Kč	54 775,00 Kč	-25 125,00 Kč	160
17.2.	O princezně, která ráčkovala	16 200,00 Kč	5 200,00 Kč	-11 000,00 Kč	65
7.3.	O vykatáleném štěstí	10 000,00 Kč	21 200,00 Kč	11 200,00 Kč	265
17.3.	Čarodějnický učeň	17 256,00 Kč	3 680,00 Kč	-13 576,00 Kč	46
19.3.	Deštivé dny	105 512,00 Kč	127 110,00 Kč	21 598,00 Kč	339
7.4.	Skleněný zvěřinec	93 570,00 Kč	125 580,00 Kč	32 010,00 Kč	322
10.4.	Hrátky na pohádky	24 270,00 Kč	12 720,00 Kč	-11 550,00 Kč	159
13.4.	Václav Neckář	120 095,00 Kč	81 180,00 Kč	-38 915,00 Kč	255
26.4.	The Backwards	76 455,00 Kč	68 295,00 Kč	-8 160,00 Kč	243
5.5.	O Šípkové Růžence	20 000,00 Kč	5 280,00 Kč	-14 720,00 Kč	66
8.6.	Tchyně na zabití	43 290,00 Kč	55 250,00 Kč	11 960,00 Kč	226
15.9.	Čert a Káča	8 290,00 Kč	4 640,00 Kč	-3 650,00 Kč	58
24.9.	Vzhůru do divočiny	109 434,00 Kč	131 820,00 Kč	22 386,00 Kč	342
25.10.	Můj báječný rozvod	90 169,00 Kč	132 210,00 Kč	42 041,00 Kč	343
7.11.	Na kouzelném paloučku	22 100,00 Kč	35 920,00 Kč	13 820,00 Kč	449
10.11.	Příhody vodníka Česílka	11 208,00 Kč	8 960,00 Kč	-2 248,00 Kč	123
25.11.	Neumím jinak, než láskou	108 900,00 Kč	90 090,00 Kč	-18 810,00 Kč	241
13.12.	Vánoční salón Fešáků	68 640,00 Kč	72 375,00 Kč	3 735,00 Kč	296
15.12.	Dášeňka...	15 000,00 Kč	5 760,00 Kč	-9 240,00 Kč	72
		1 246 209,00 Kč	1 265 745,00 Kč	19 536,00 Kč	5044

NÁVRATNOST 101%
NÁVŠTĚVNOST

5044 diváků



9.4 Návštěvnost Jiráskova divadla v roce 2018

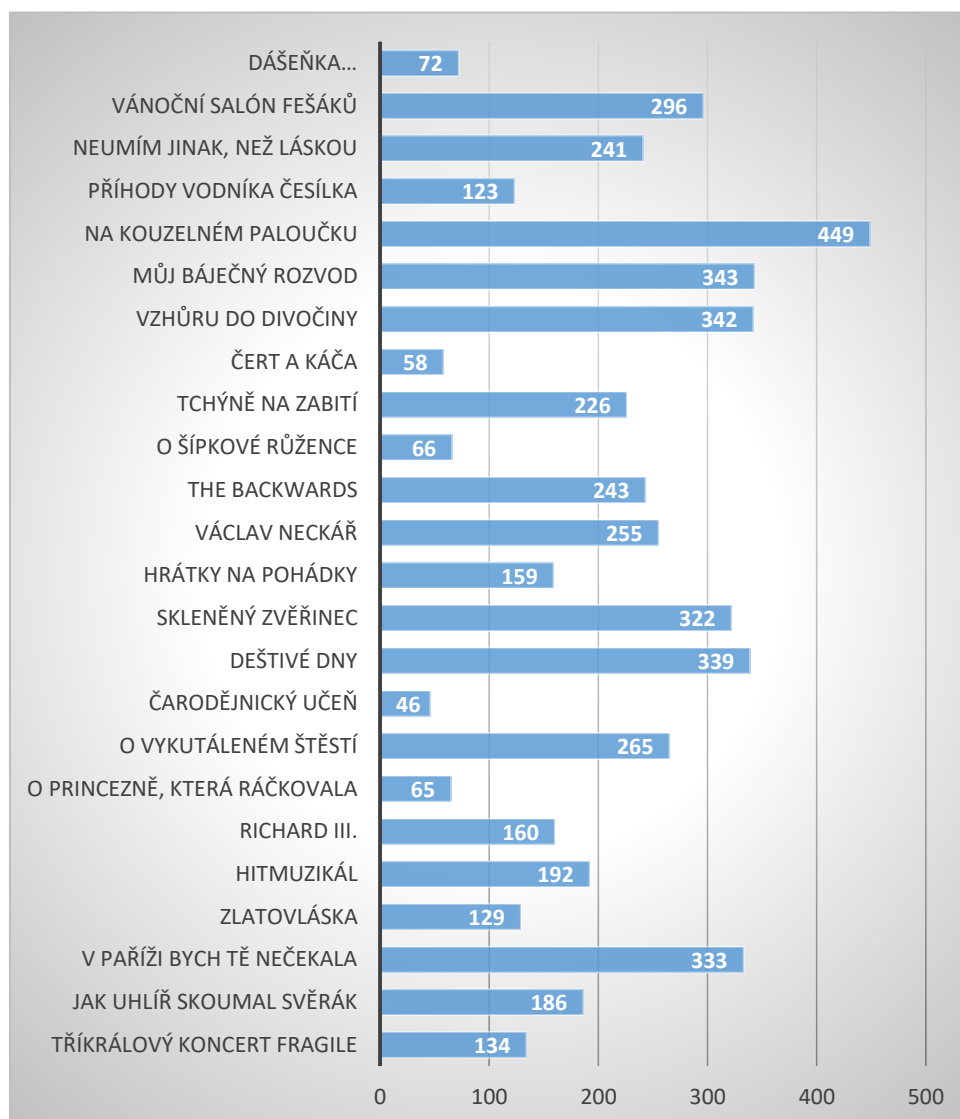

10. FOTOGALERIE A KULTURNÍ KALENDÁŘ



DAVID KOLLER A BAND



DESMOD



DAVID ŠVEHLÍK A RICHARD KRAJČO



HITMUZIKÁL





JAN KRAUS A DAVID KRAUS



JELEN





FESTIVAL LETIŠTĚ

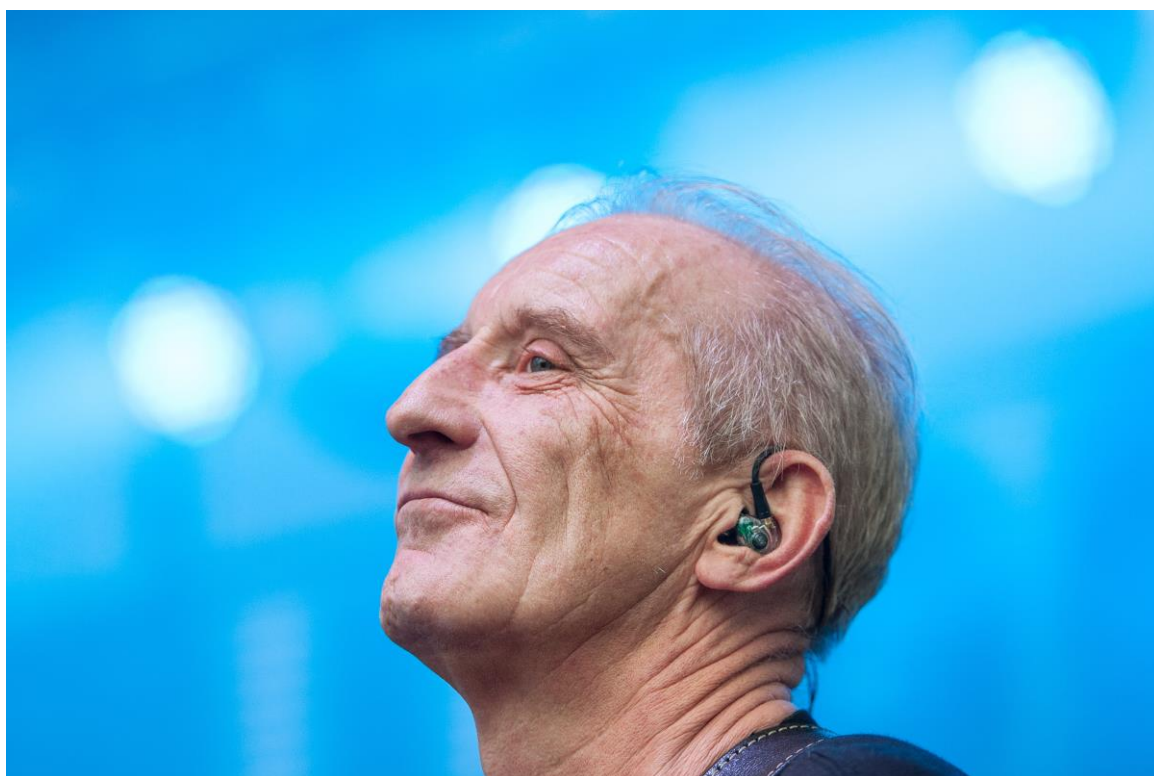

FESTIVAL LETIŠTĚ - ČECHOMOR



FESTIVAL LETIŠTĚ - MIRAI



FESTIVAL LETIŠTĚ – NO NAME



MANDRAGE





MIG 21



TATIANA VILHELMOVÁ





SIMONA STAŠOVÁ



DIVADLO HÁTA





LUCIE ZEDNÍČKOVÁ, DANA HOMOLOVÁ, ANNA KULOVANÁ A MARTIN KRAUS



TURBO



PETR NÁROŽNÝ, JAN ČENSKÝ



VÁCLAV NECKÁŘ A BACILY





JANA KRAUSOVÁ A KAREL RODEN



Novoroční ohňostroj 2018

Foto Vít Černý | 2018 © Kultura Česká Lípa, p.o.



Kulturní kalendář 2018

